MUSIC - UNIVERSITY OF TORONTO
3 1761 07199 676 3

Bach, Johann Sebastian
[Works, harpischord.
Selections]
Malen'kie preliudii i
fugi

M
22
B11C4

Presented to the
LIBRARY *of the*
UNIVERSITY OF TORONTO
by

ESTATE OF THE LATE

JOHN B. C. WATKINS

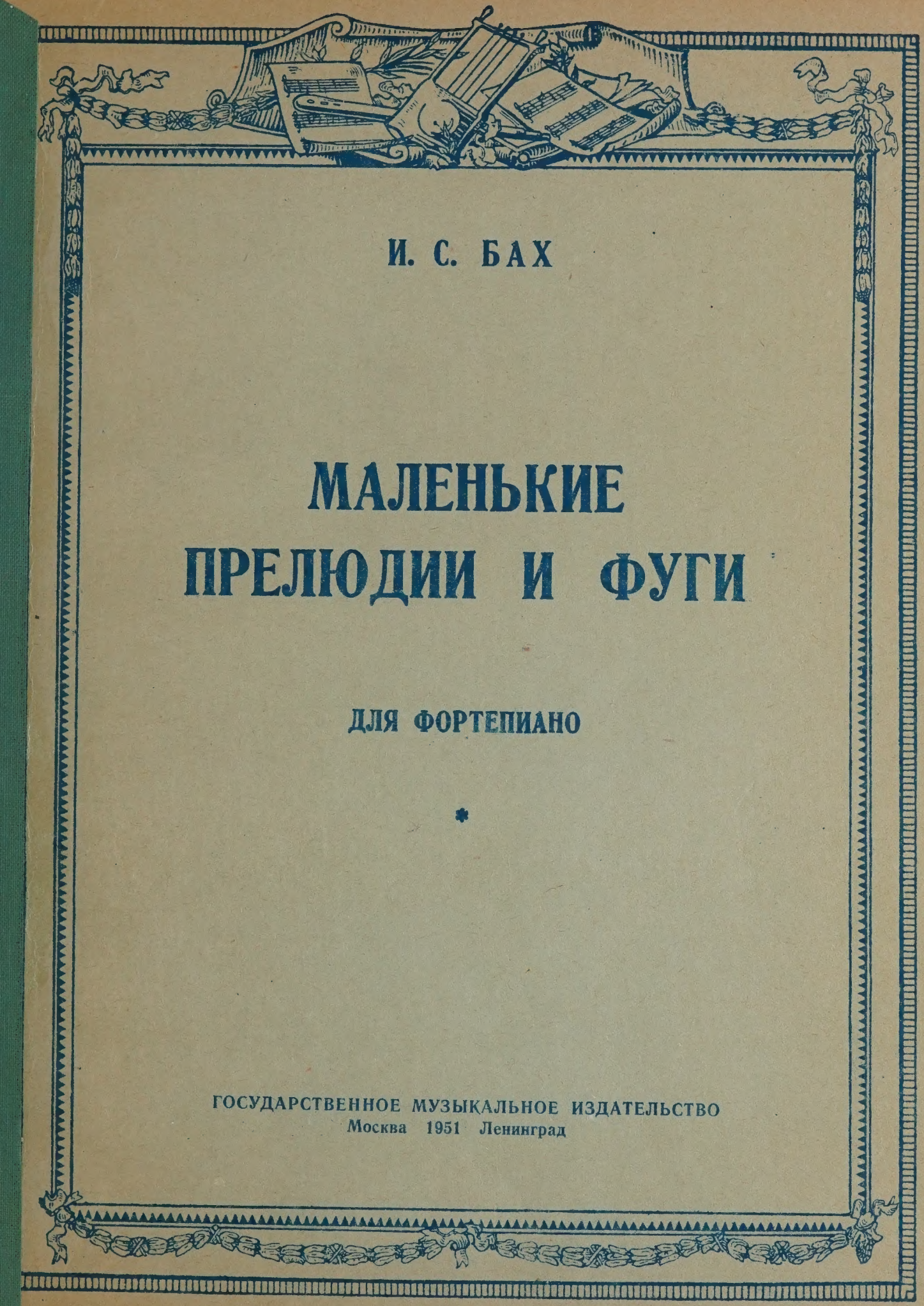

И. С. БАХ

МАЛЕНЬКИЕ ПРЕЛЮДИИ И ФУГИ

ДЛЯ ФОРТЕПИАНО

ГОСУДАРСТВЕННОЕ МУЗЫКАЛЬНОЕ ИЗДАТЕЛЬСТВО
Москва 1951 Ленинград

J. S. Bach

И. С. БАХ

Little Preludes + Fugues

МАЛЕНЬКИЕ ПРЕЛЮДИИ И ФУГИ

ДЛЯ ФОРТЕПИАНО

Редакция К. ЧЕРНИ

ГОСУДАРСТВЕННОЕ МУЗЫКАЛЬНОЕ ИЗДАТЕЛЬСТВО
Москва 1951 Ленинград

Содержание

Стр.

1. 12 маленьких прелюдий или упражнений для начинающих 3
2. 6 маленьких прелюдий для начинающих 18
3. Маленькая двухголосная фуга (c-moll) 29
4. Трехголосная фуга (C-dur) 31
5. Трехголосная фуга (C-dur) 33
6. Прелюдия с фугеттой (d-moll) 35
7. Прелюдия с фугеттой (e-moll) 39
8. Прелюдия с фугой (a-moll) 46

M
22
B11C4

LIBRARY
AUG 31 1965
UNIVERSITY OF TORONTO

1004360

12 little preludes

№1 Двенадцать маленьких прелюдий для начинающих.

И. С. БАХ.
(1685-1750)

[Умеренно скоро]
Allegro moderato. (♩ = 104.)

I.

p *cresc.* *mf* *cresc.*

f *dimin.* *poco* *a* *poco*

cresc.

f *diminuendo* *poco* *a* *poco*

Прим.

исп. исп. исп. исп.

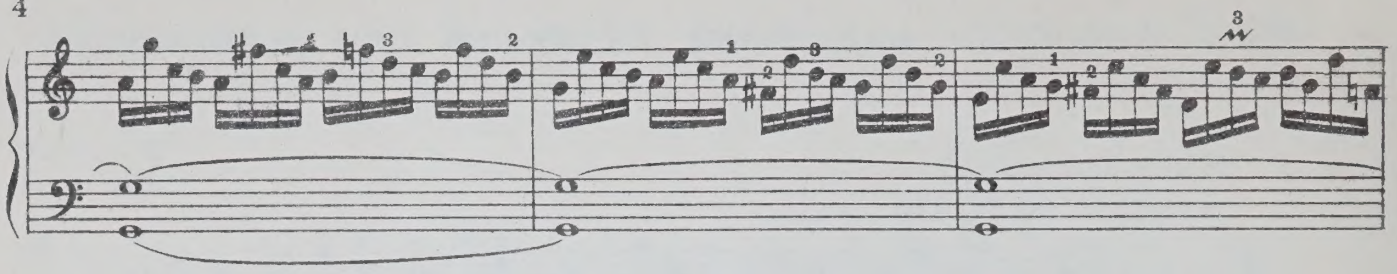

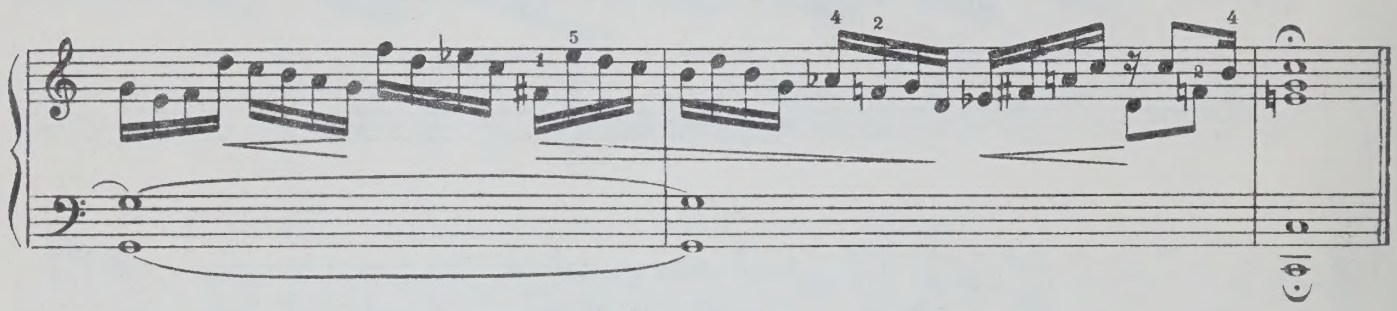

[Не слишком скоро]

Allegro non troppo. (♩ = 116)

II

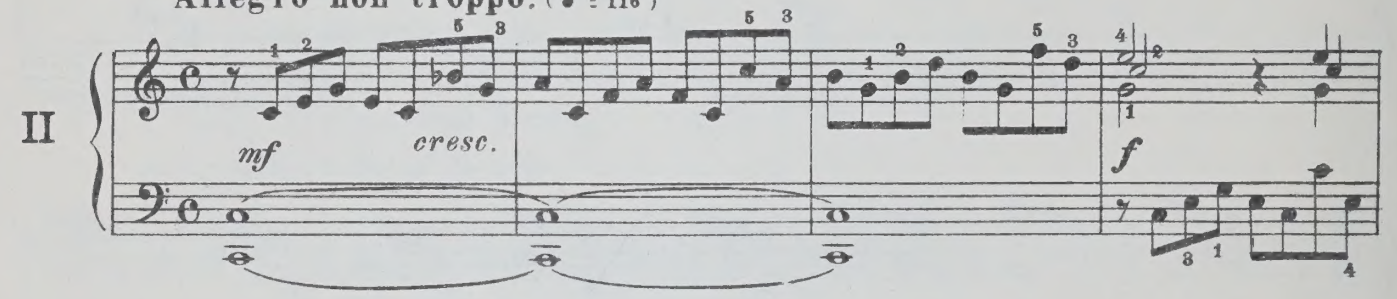

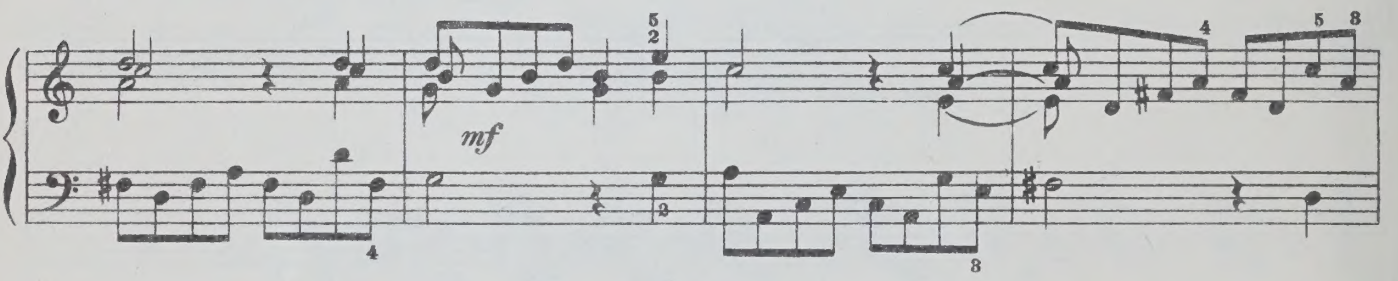

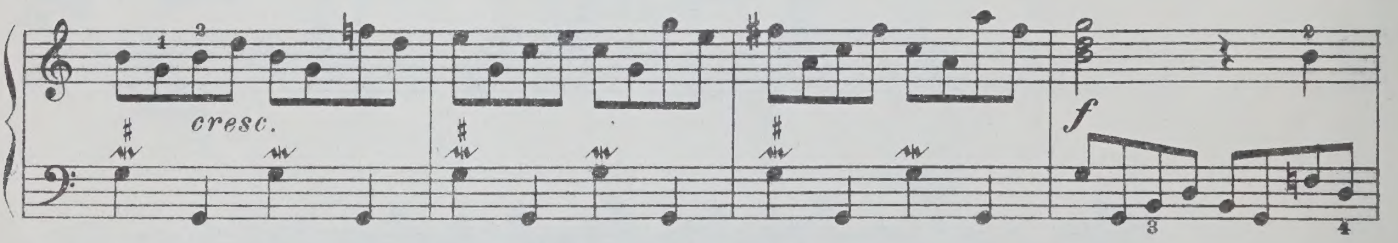

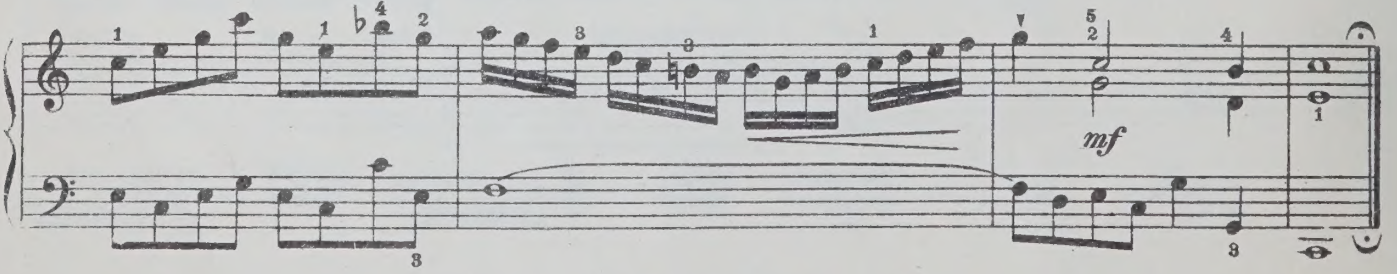

М. 14531 Г.

[Подвижно]

Con moto. (♩ = 116)

III

p

un poco cresc.

mf

un poco cresc.

М. 14531 Г.

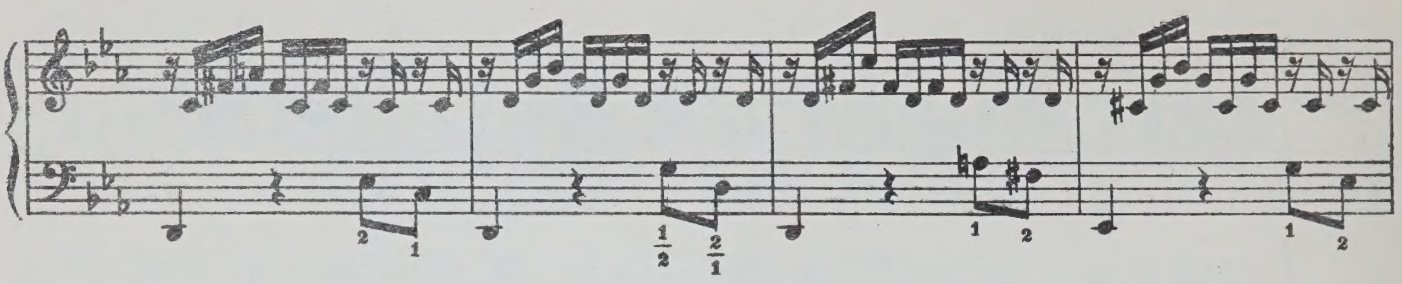

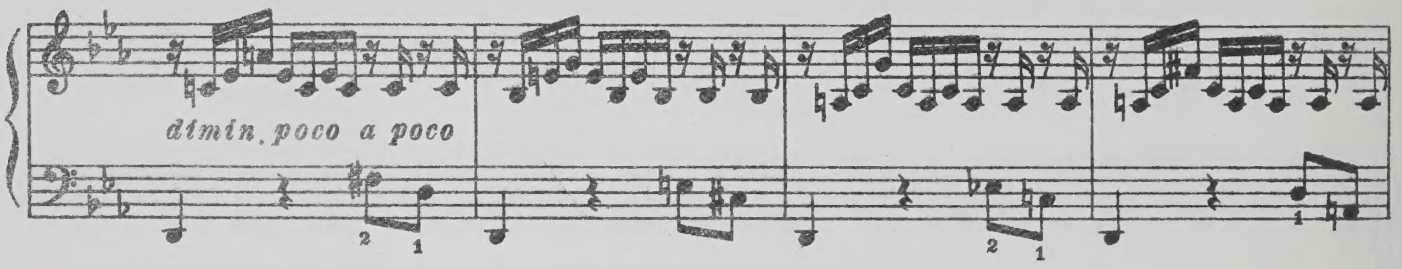

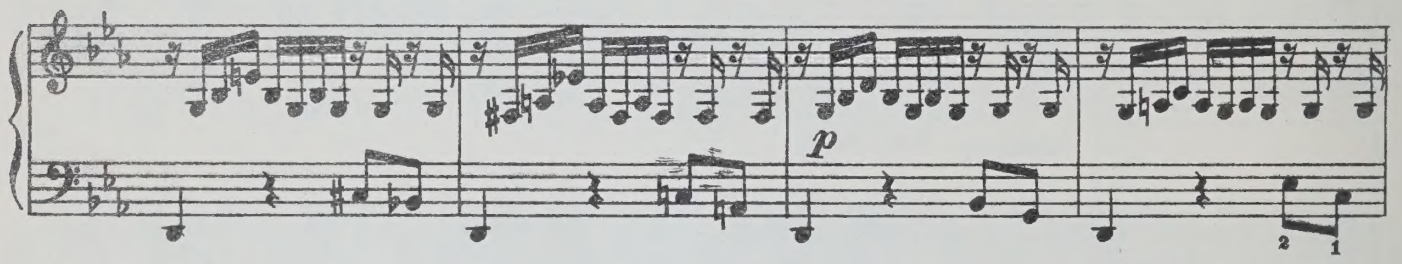

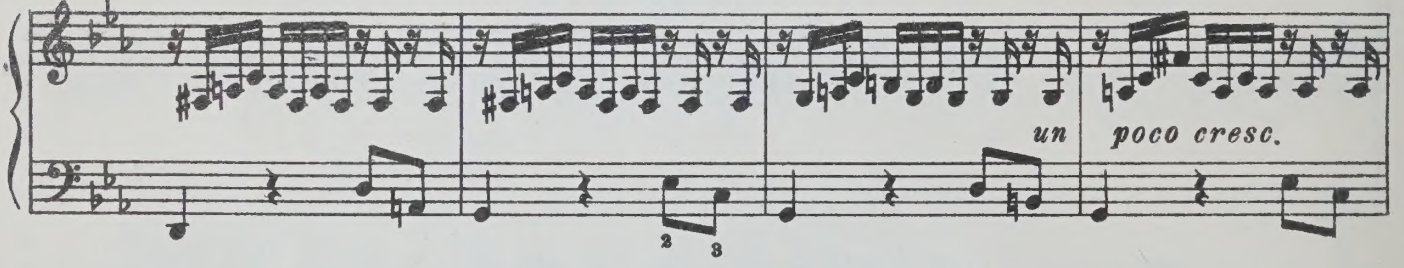

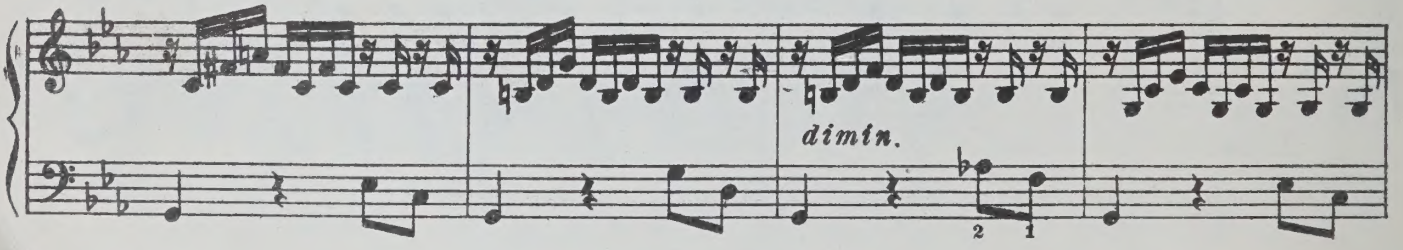

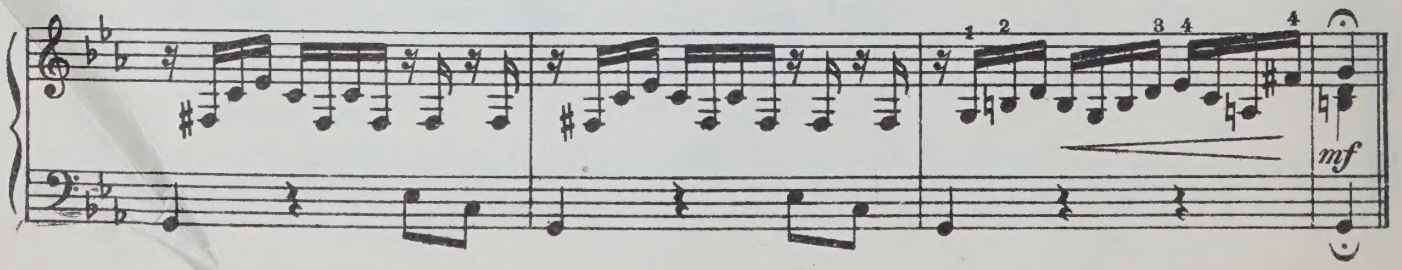

м. 14531 г.

[Умеренно скоро]

Allegro moderato. (♩=84.)

IV.

p *mf* *f* *dimin.* *p* *cresc.*

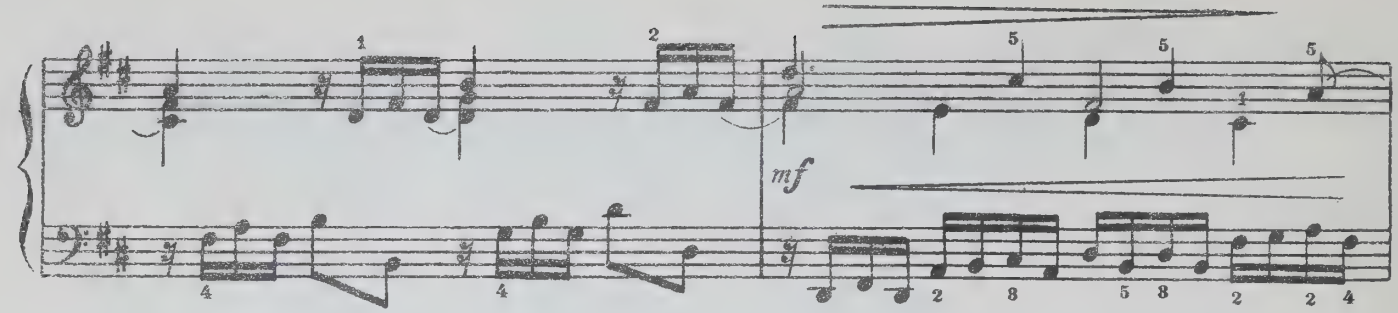

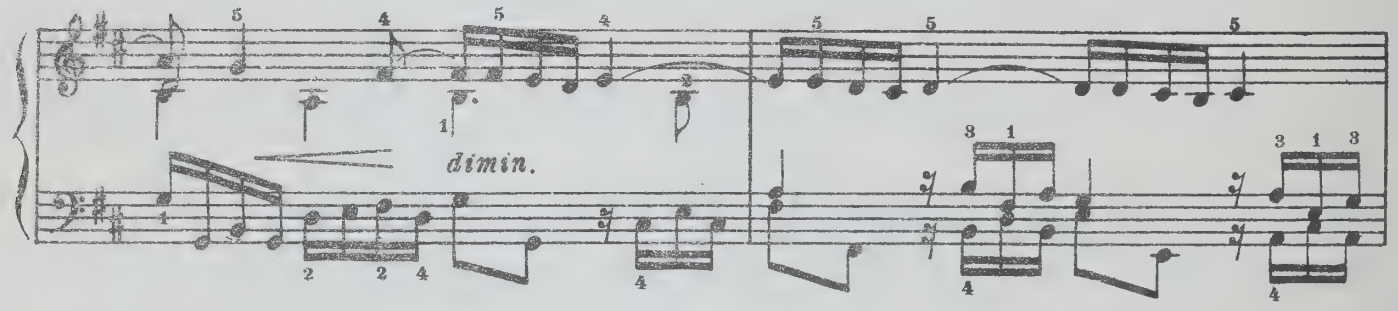

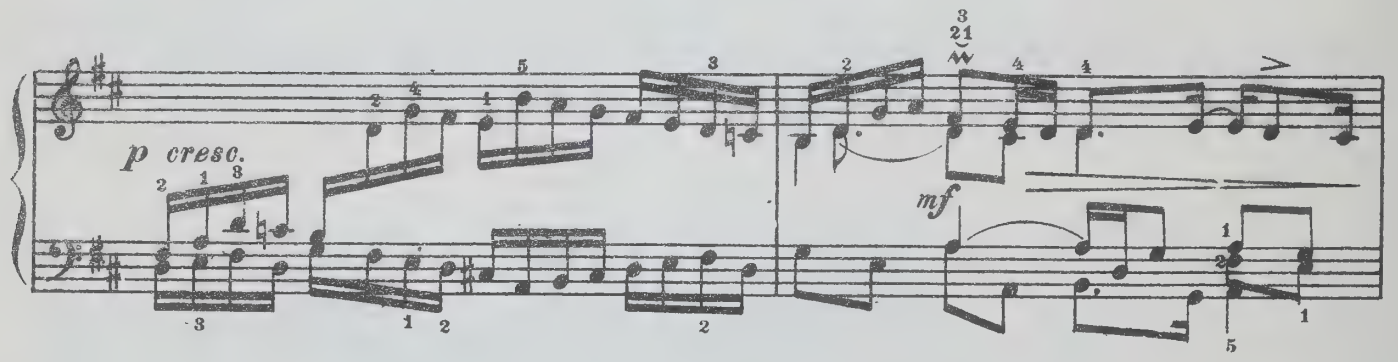

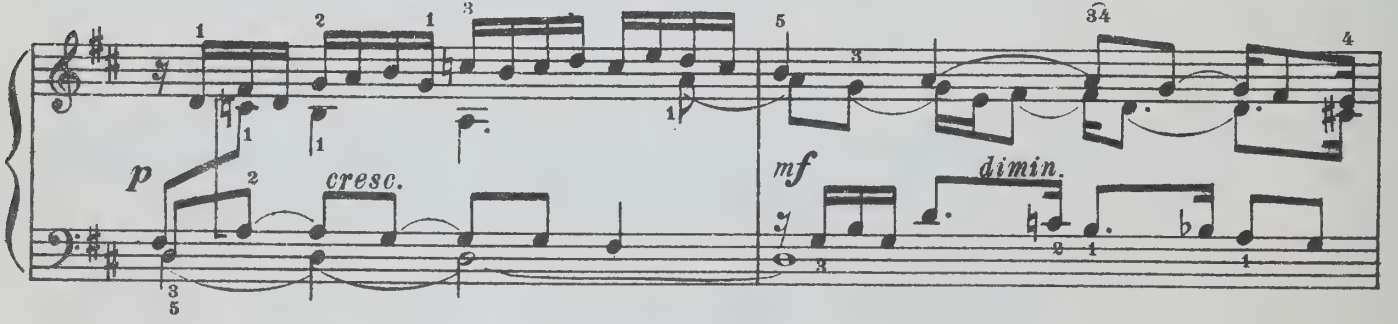

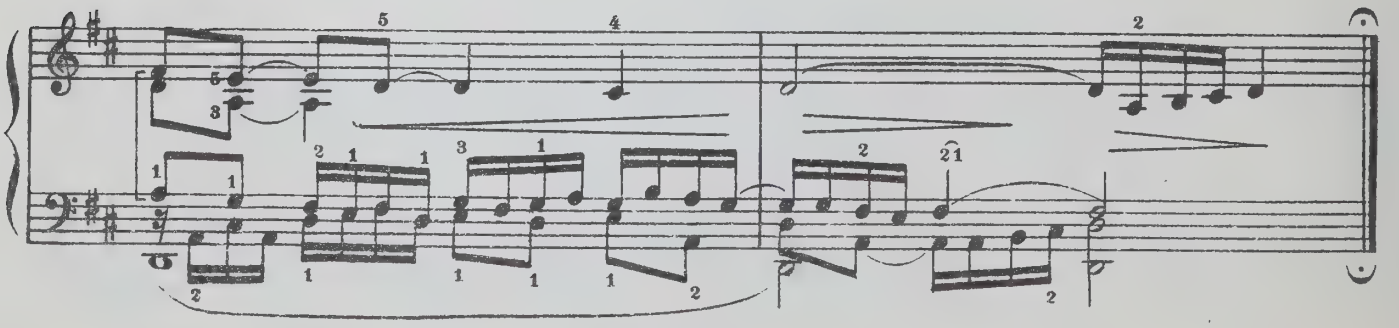

М 14531 Г.

[Умеренно]
Moderato. (♩ 112.)

V.

p *mf* *p*

cresc. *mf*

p *mf*

cresc. *poco a poco dimin.*

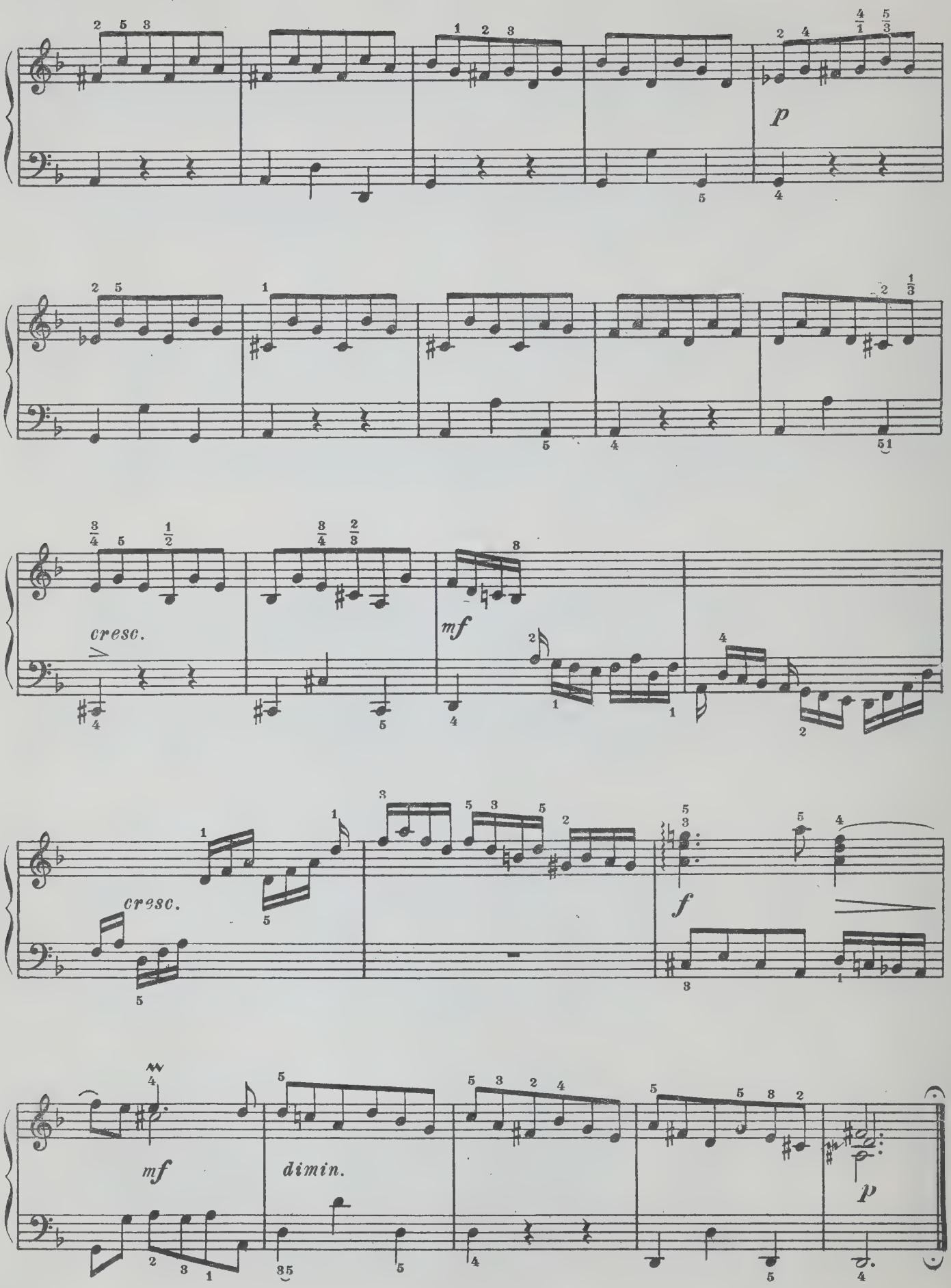
p
cresc.
mf
cresc.
f
mf
dimin.
p

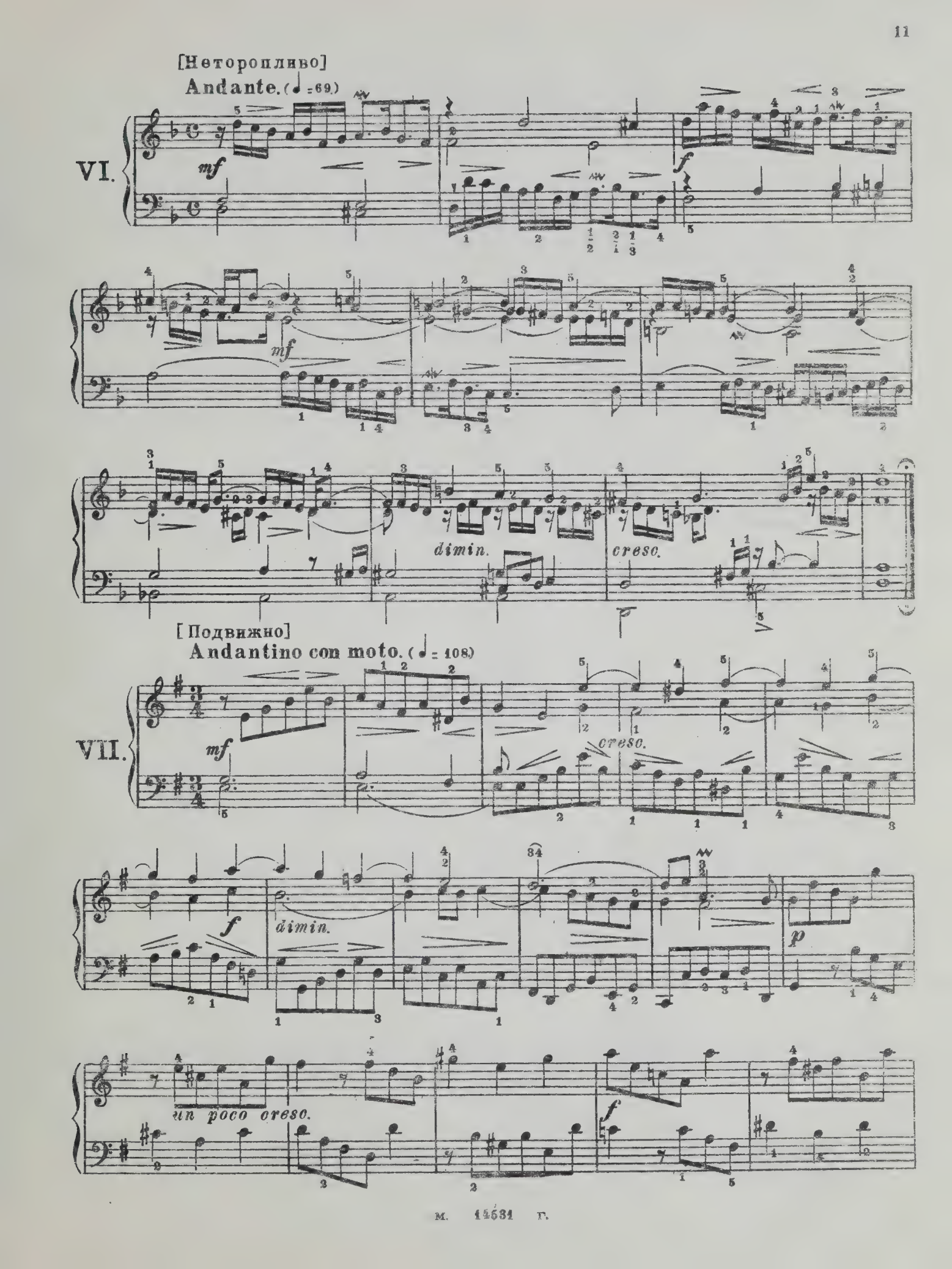
[Неторопливо]
Andante. (♩ = 69)
VI.
mf
f
mf
dimin.
creso.
[Подвижно]
Andantino con moto. (♩ = 108)
VII.
mf
creso.
f
dimin.
p
un poco creso.
f

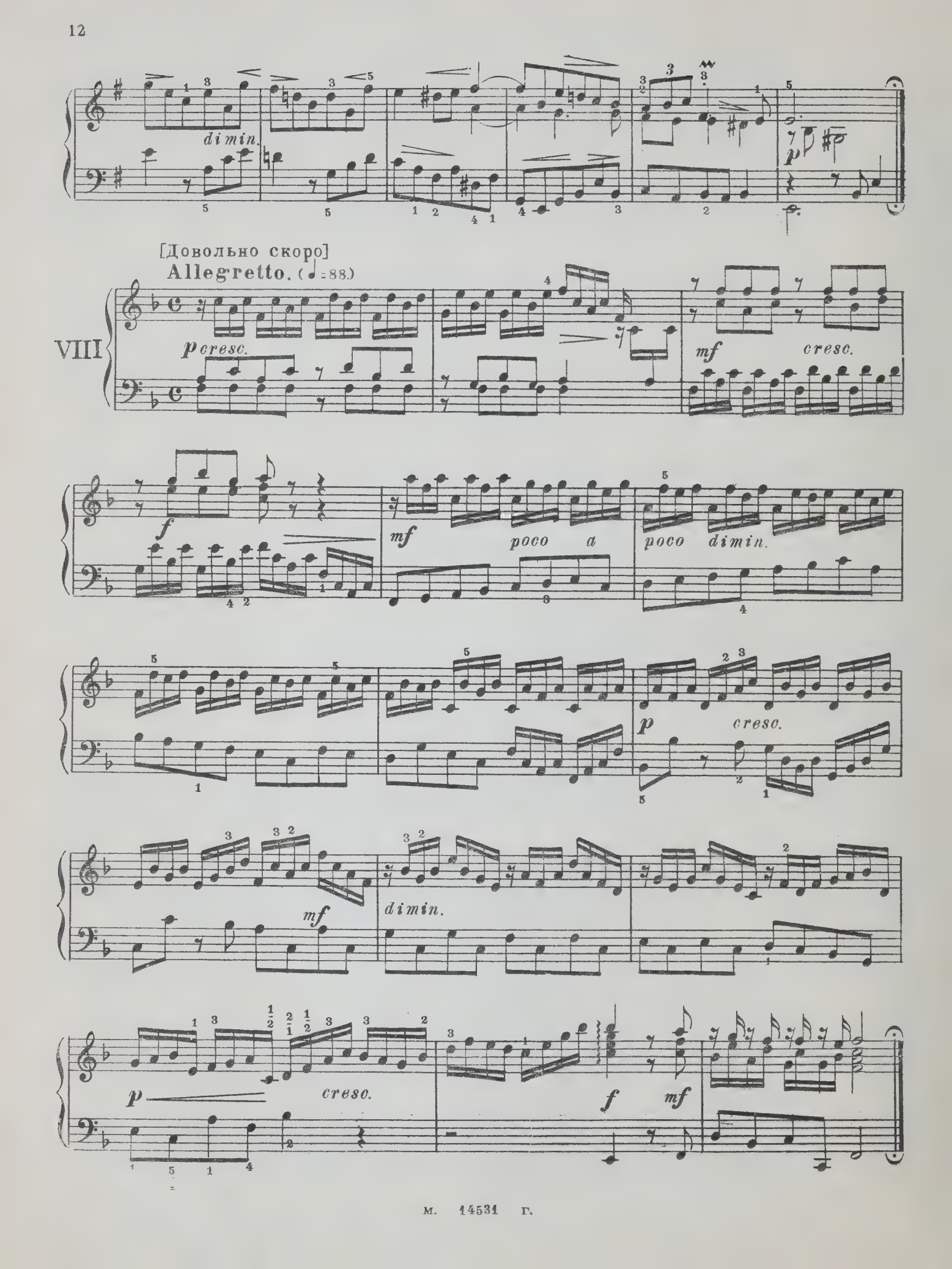
dimin.
p
[Довольно скоро]
Allegretto. (♩=88.)
VIII
p cresc.
mf
cresc.
f
mf
poco a
poco dimin.
p
cresc.
mf
dimin.
p
cresc.
f
mf

м. 14531 г.

[Довольно скоро]

Allegretto moderato. (♩ = 84)

IX.

p *mf*

mf *dimin.*

f *dimin.*

mf

cresc.

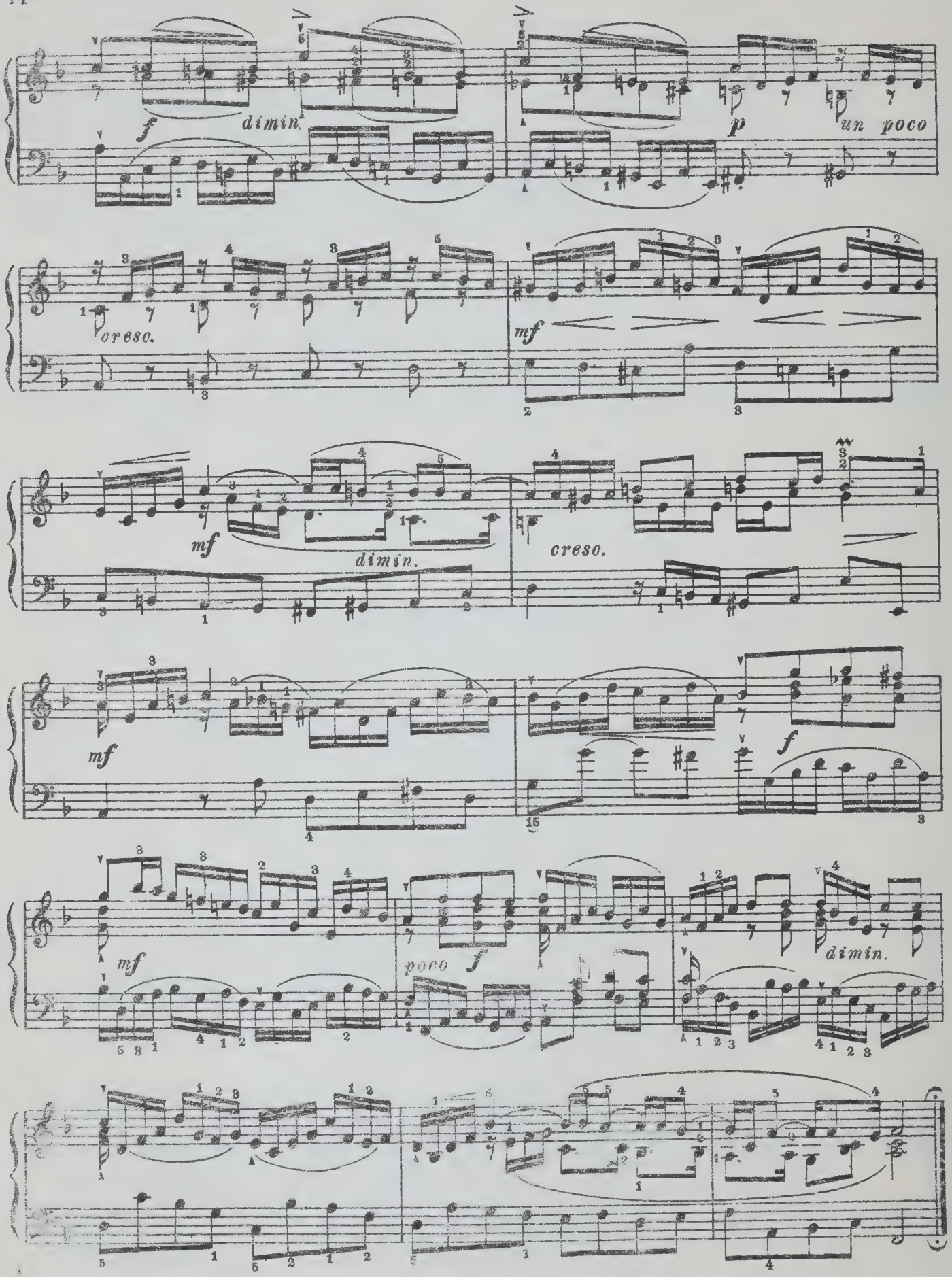
f
dimin.
p
un poco
creso.
mf
mf
dimin.
creso.
mf
f
mf
poco f
dimin.

Менуэт-Трио

Menuet-Trio. (♩ = 104)

X.

mf *p* *p* *mf*

1. 2.

1. 2.

[Довольно скоро]

Andantino. (♩ = 92)

XI.

p *mf* *dimin.*

cresc. *f dimin.*

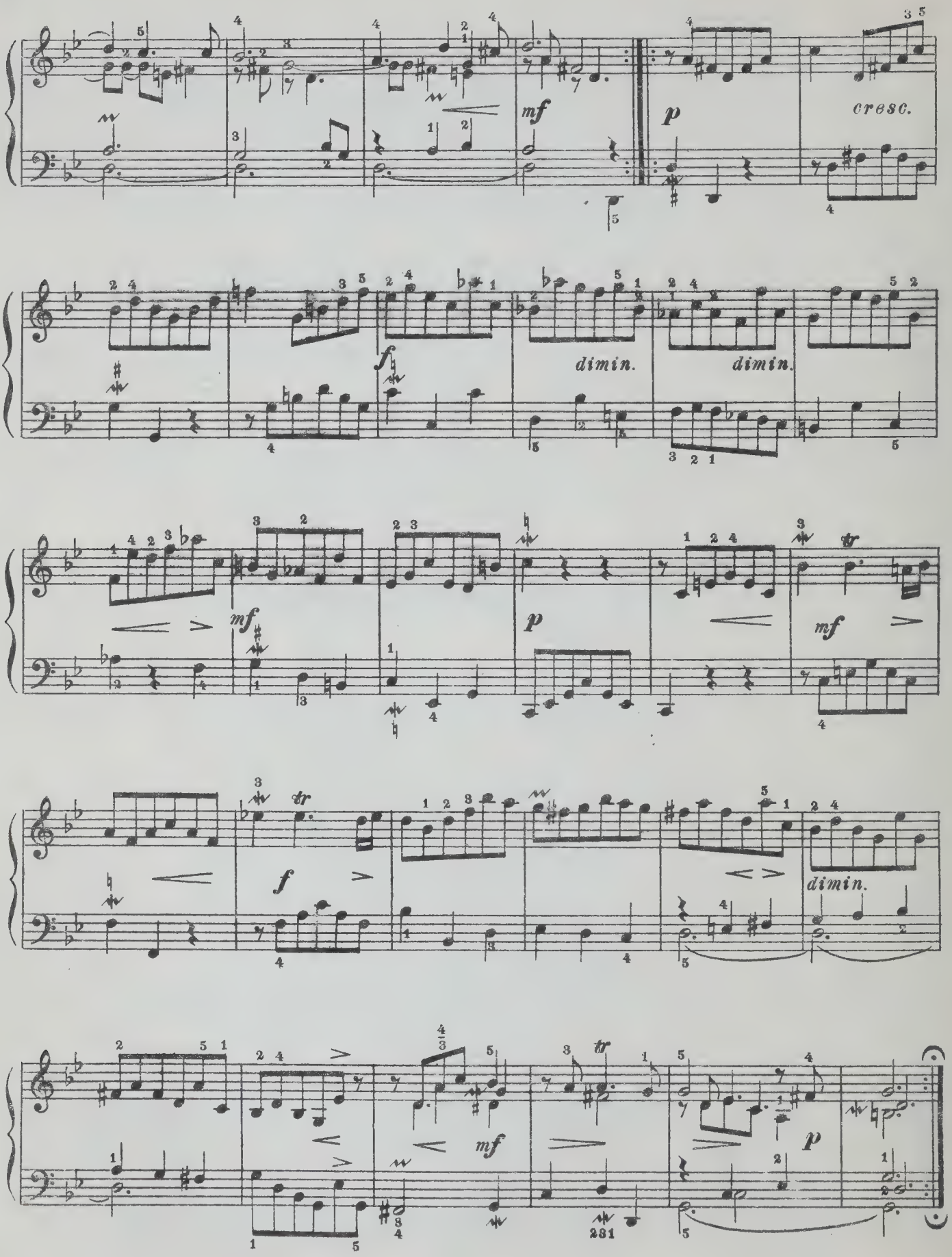
mf
p
cresc.
f
dimin.
dimin.
mf
p
mf
tr
f
tr
dimin.
mf
tr
p

[Умеренно скоро]

Allegro moderato. (♩ = 88)

XII

mf *f* *mf* *cresc.* *mf*

№ 2. Шесть маленьких прелюдий для начинающих.

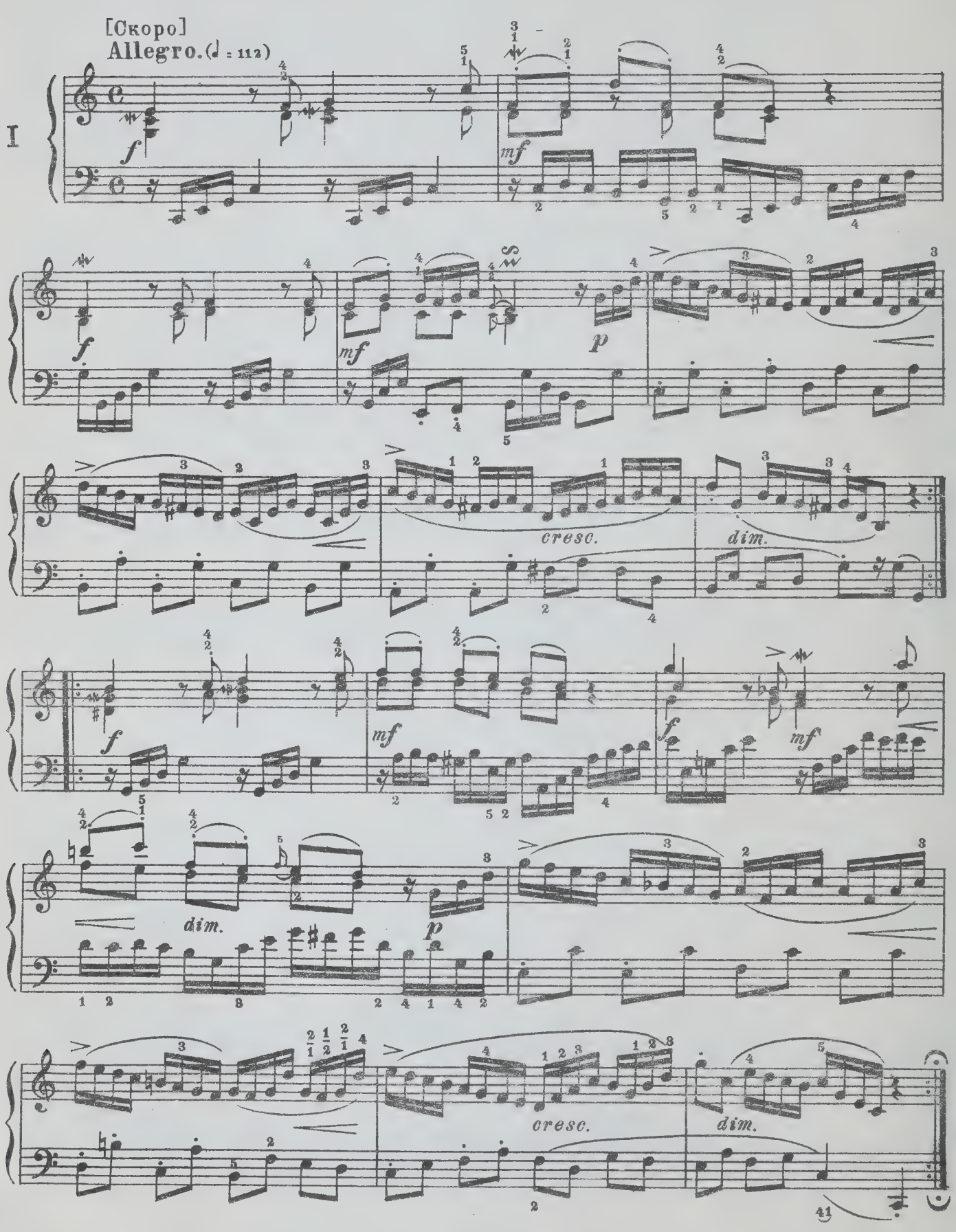

[Подвижно]
Con moto (𝅗𝅥.=60)

II.

fp

cresc.

cresc.

dimin.

p

cresc.

f

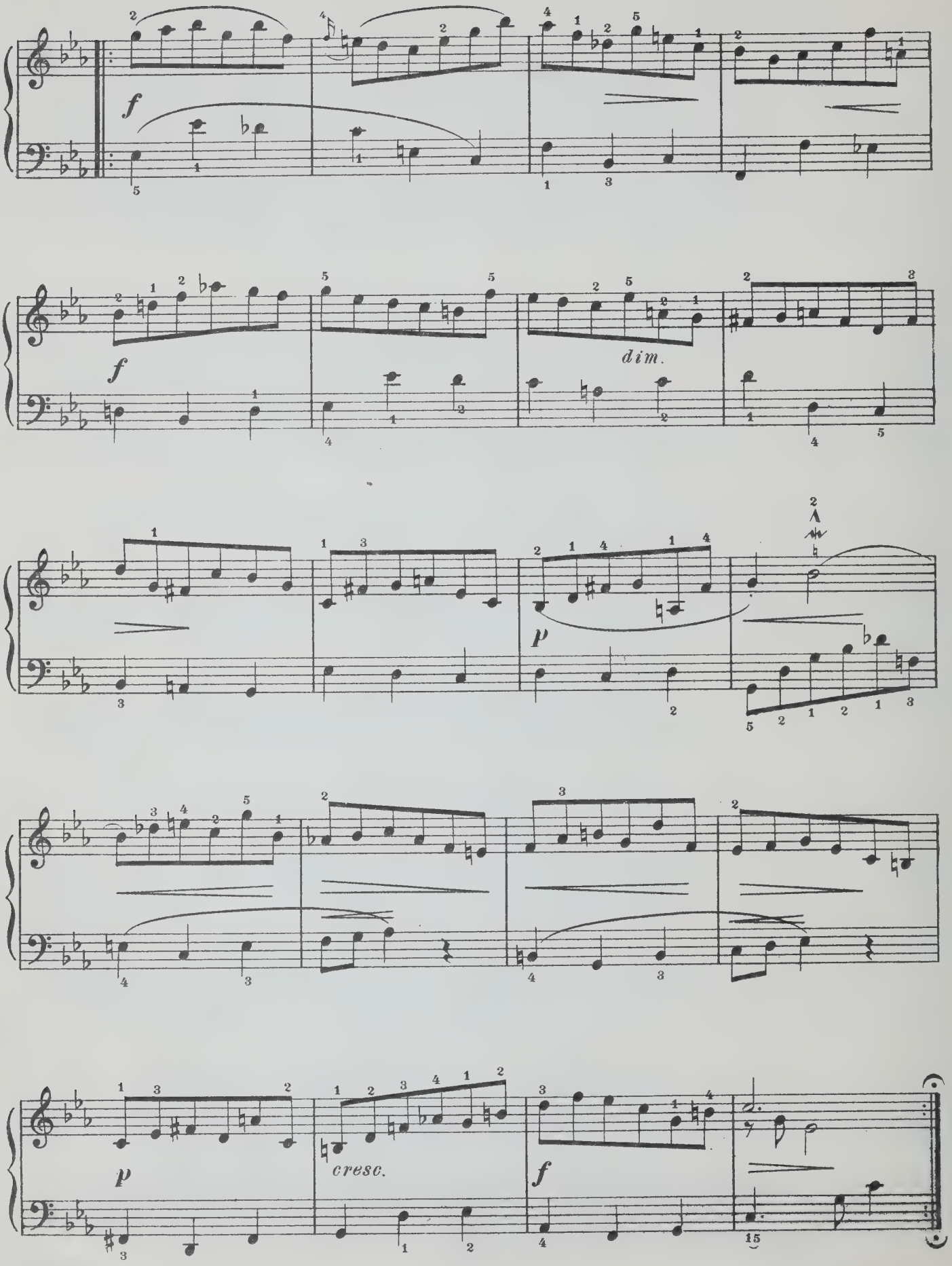
f
f
dim.
p
p
cresc.
f

[Скоро]
Allegro (♩.=72)

III.

cresc.

1)

f

mf

cresc.

f

1) В уртексте здесь вместо мордента обозначена трель с нахшлагом

м 14531 г.

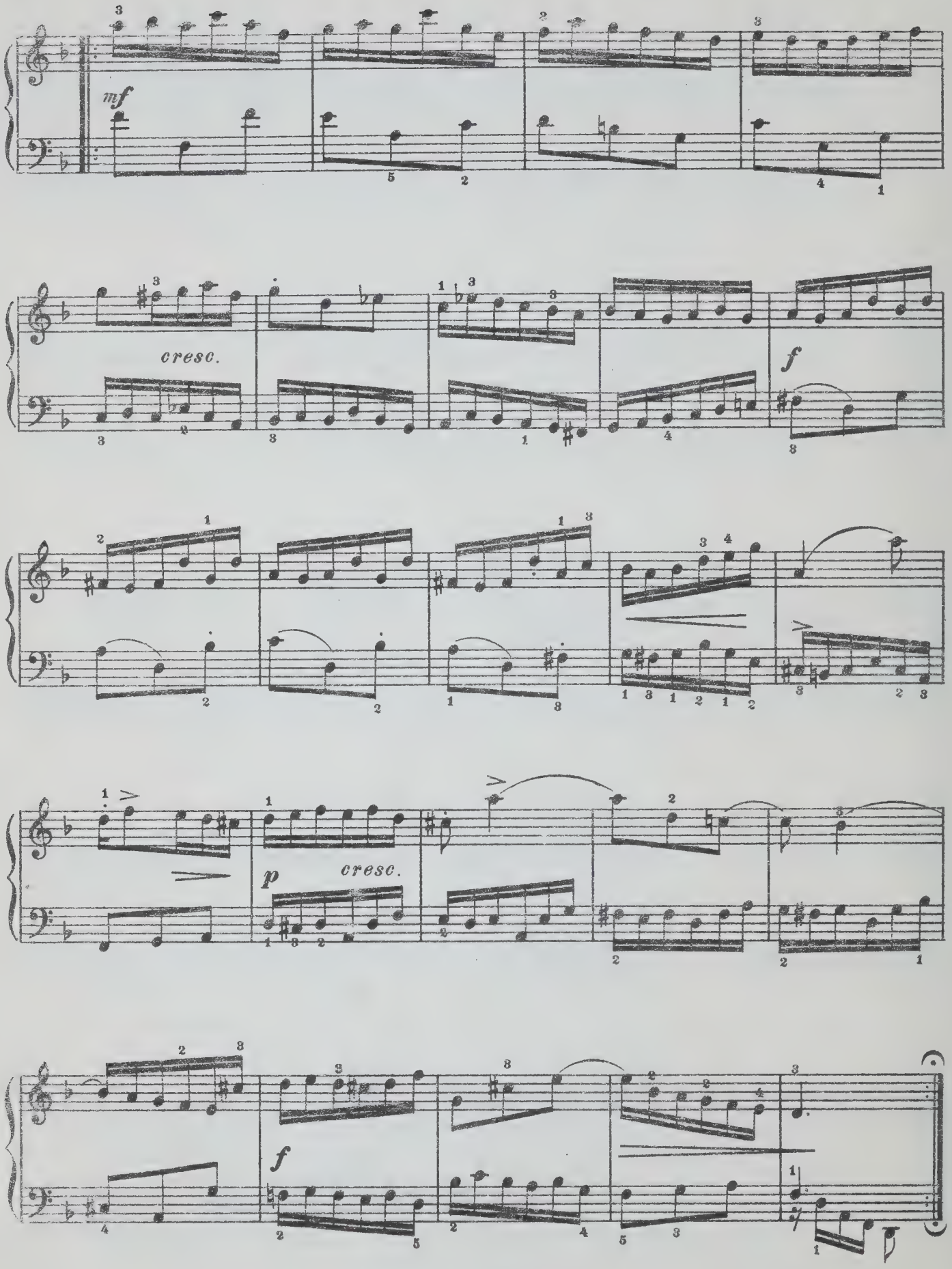
mf
cresc.
f
p
cresc.
f

[Довольно скоро, спокойно]

Allegretto quieto. (♩=92)

IV.

p

cresc.

poco dim.

f

dim.

p

cresc.

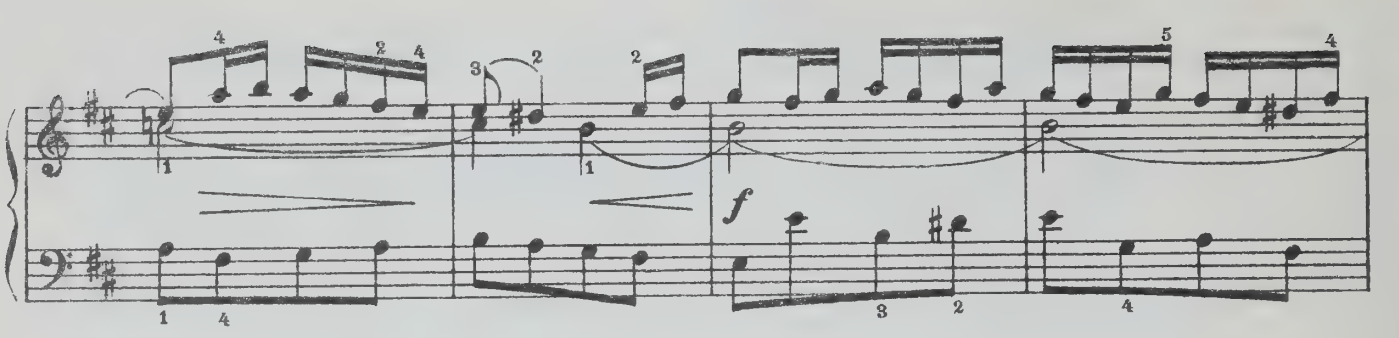

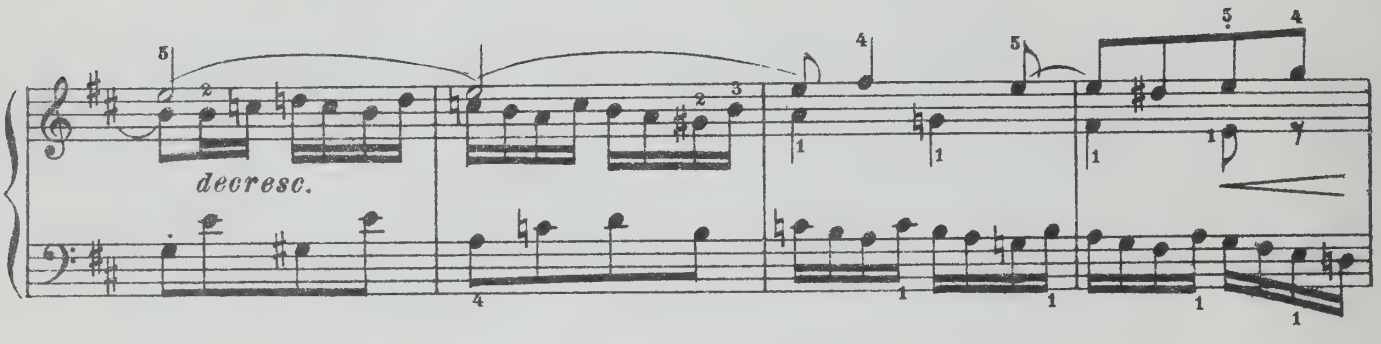

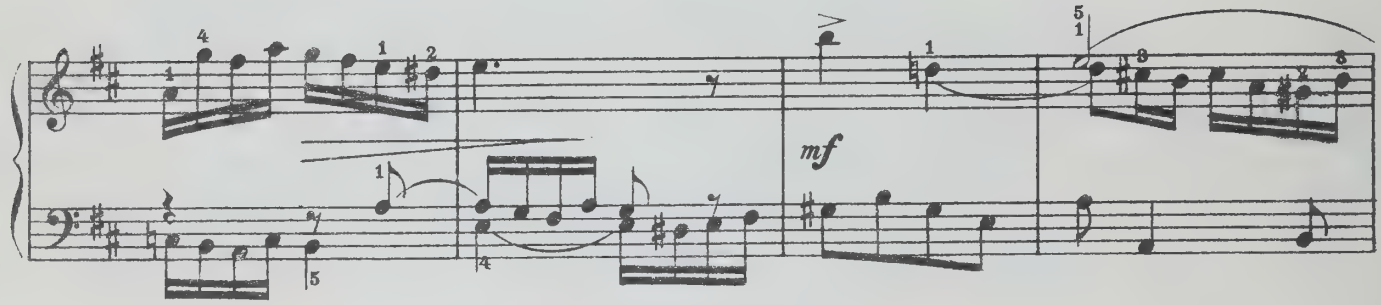

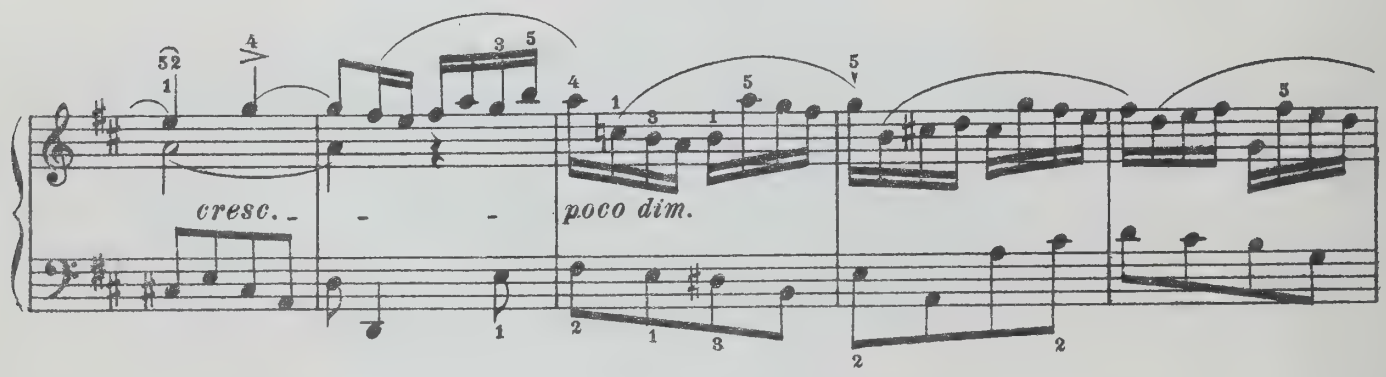

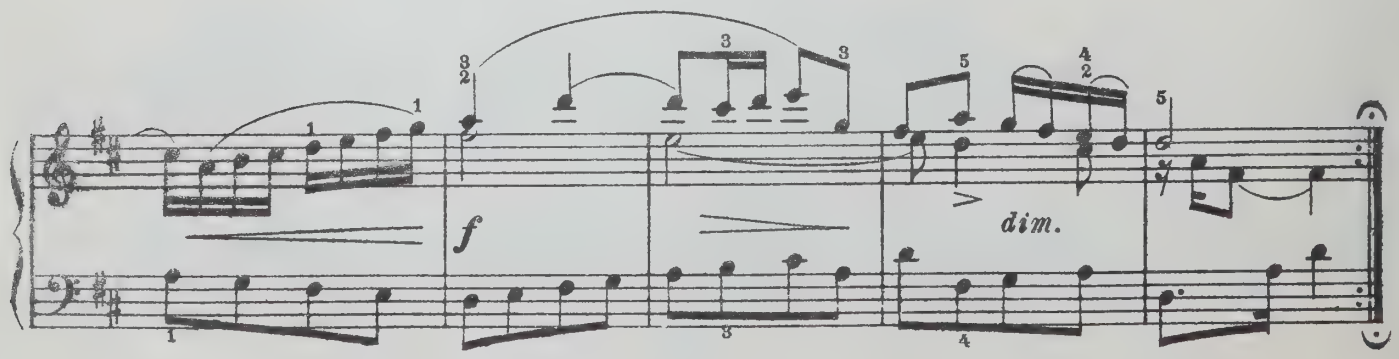

М. 14531 Г.

[Скоро]
Allegro. (♩ = 126)

V.

mf

cresc.

f

mf

f

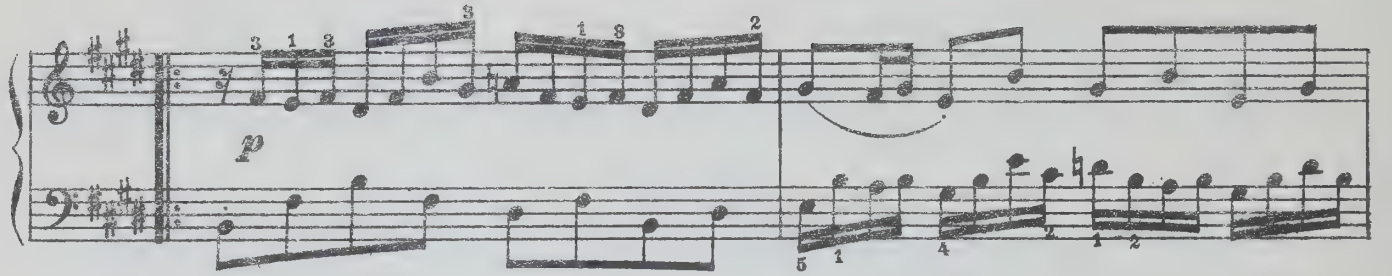
p

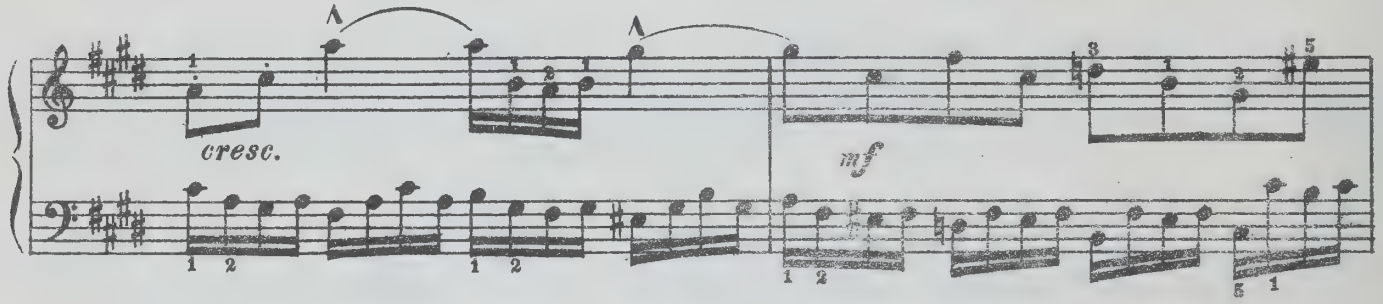
cresc.
mf

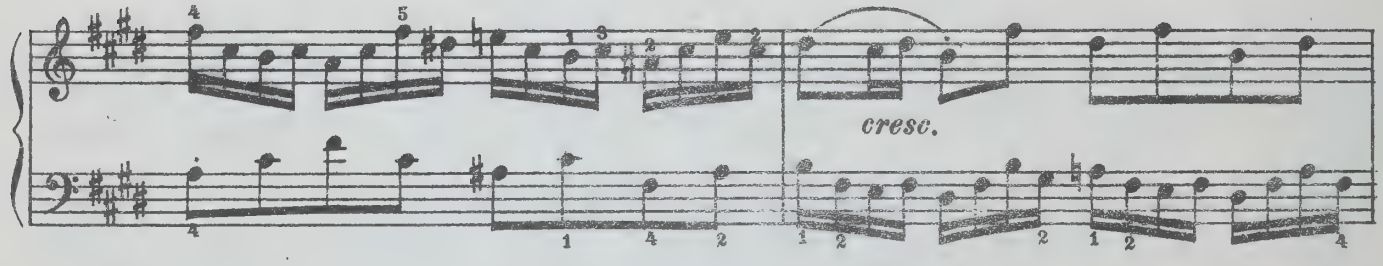
cresc.

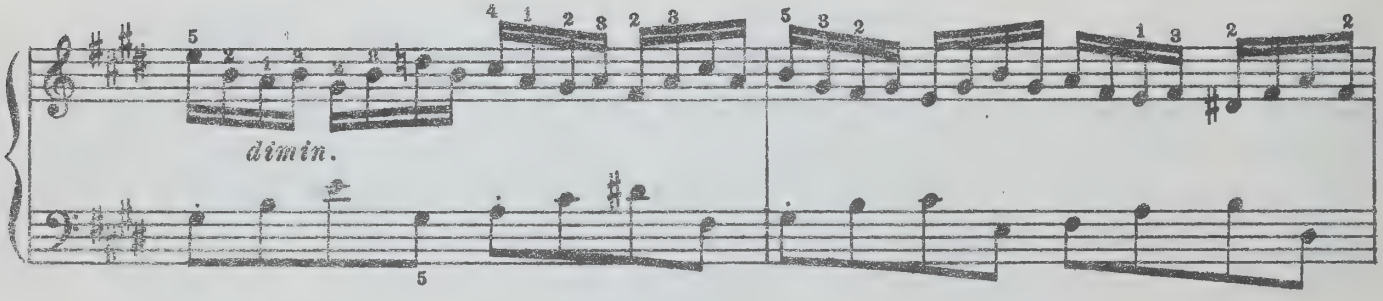
dimin.

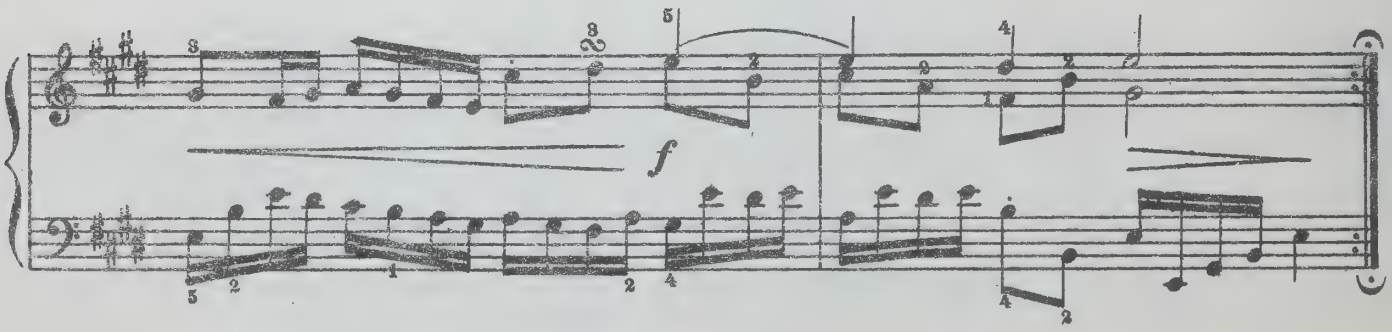
f

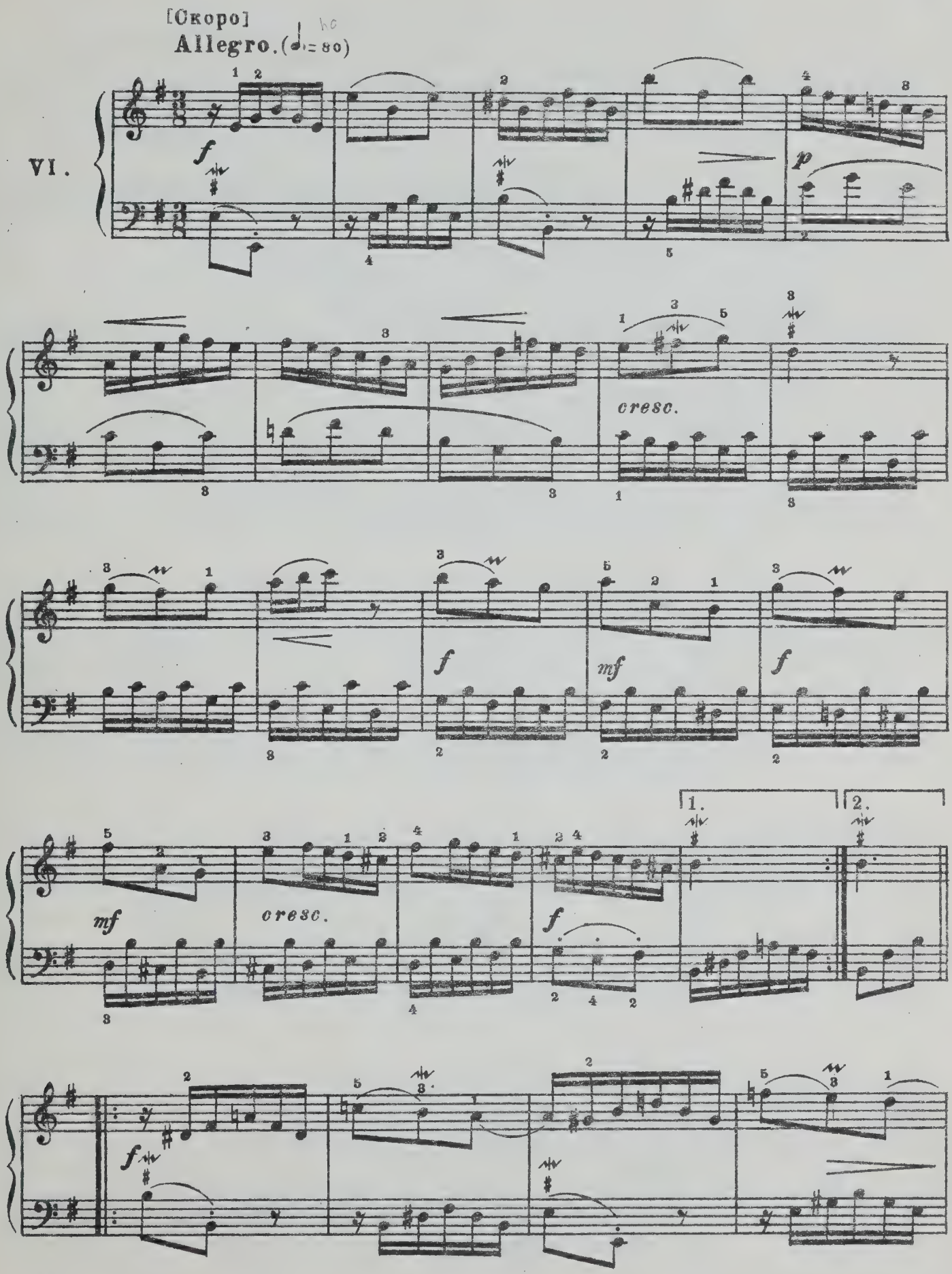
[Скоро]
Allegro. (♩= 80)
VI.
f
p
cresc.
f
mf
f
mf
cresc.
f
1.
2.
f

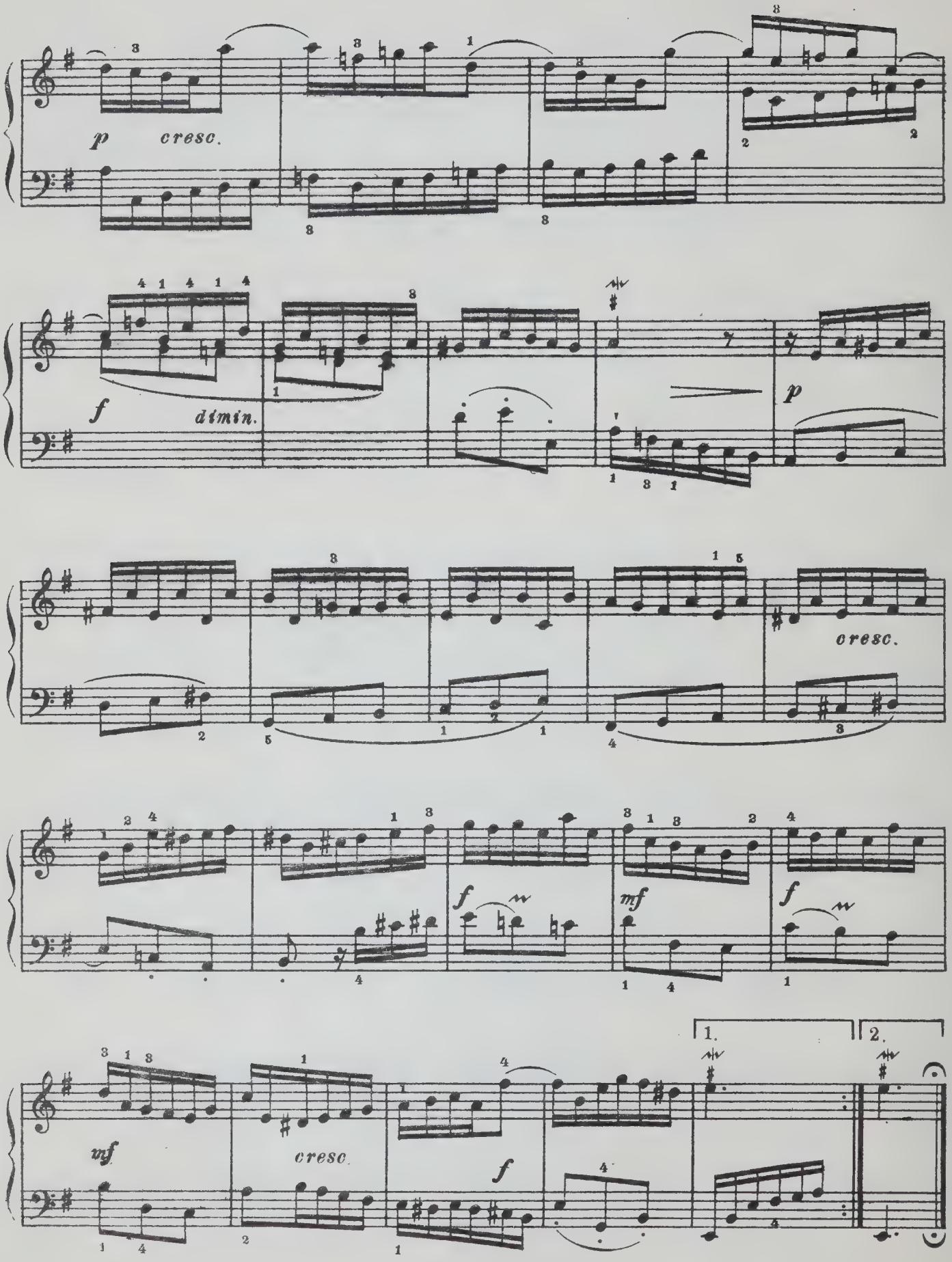
p cresc.
f dimin.
p
cresc.
f
mf
f
mf
cresc.
f
1.
2.

№ 3. Маленькая двухголосная фуга

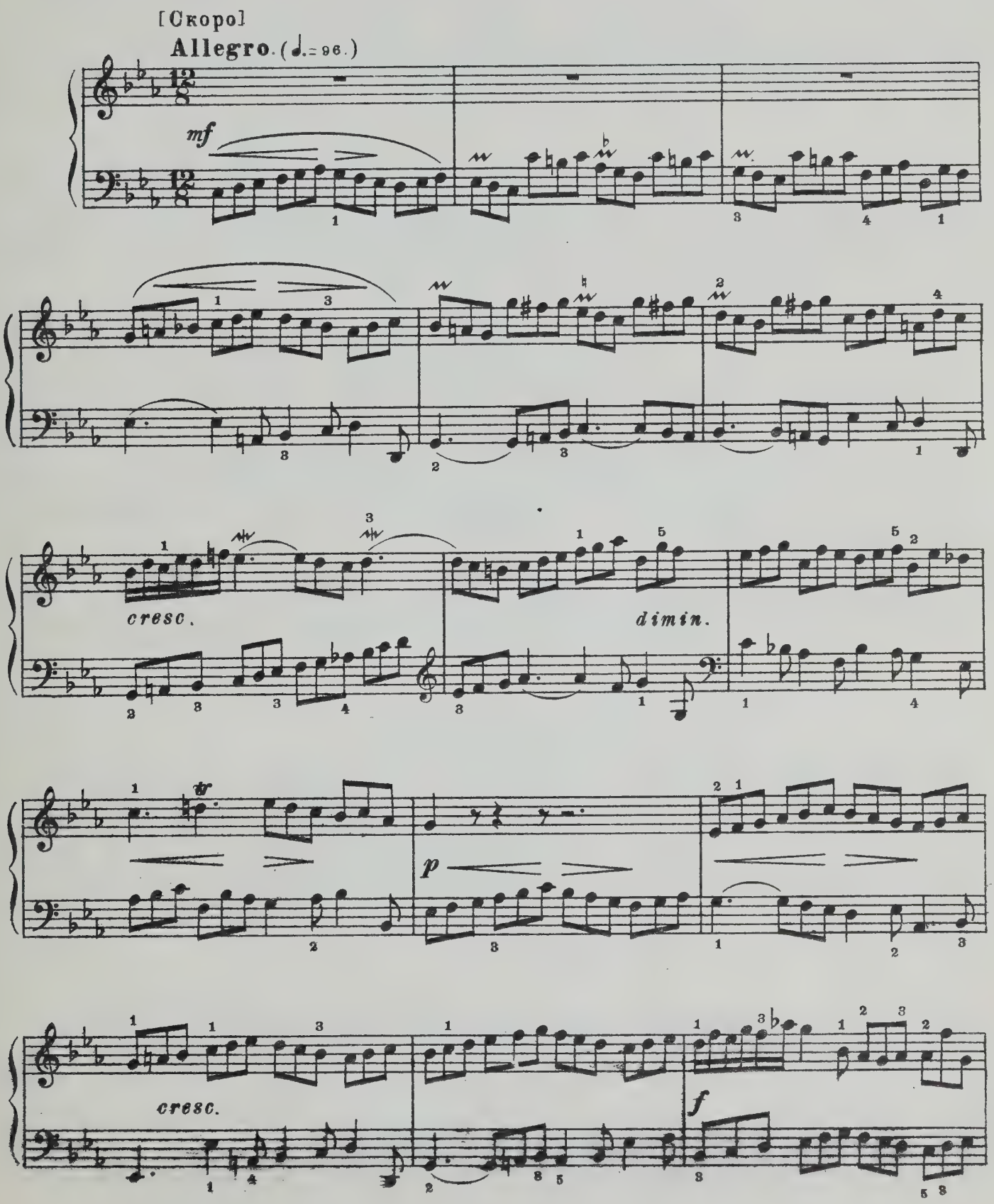

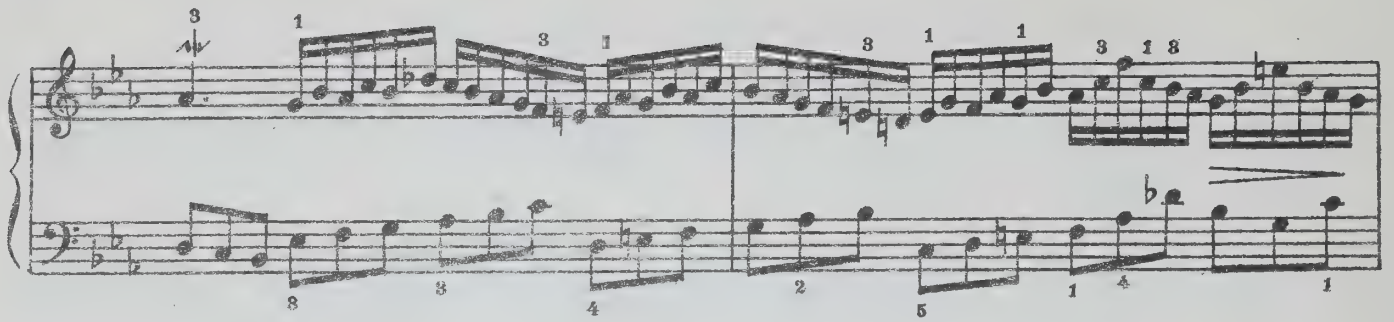

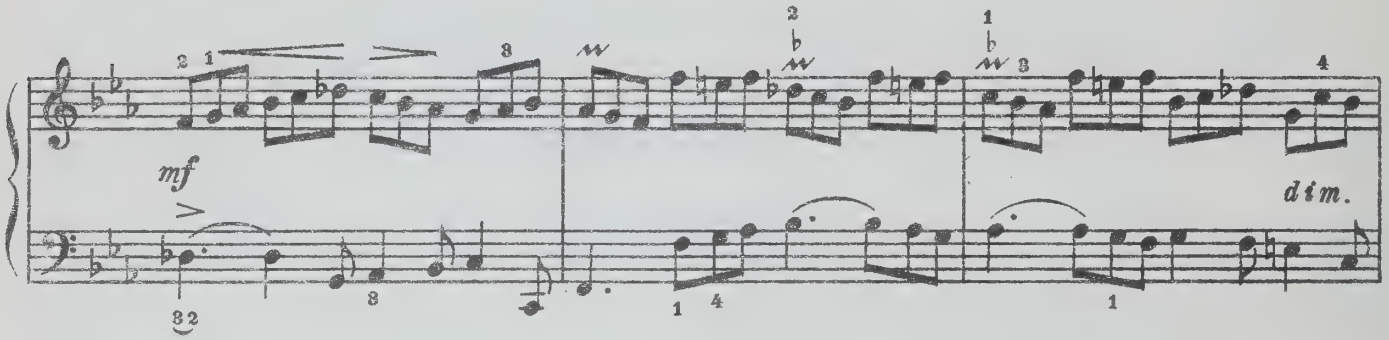
mf
dim.

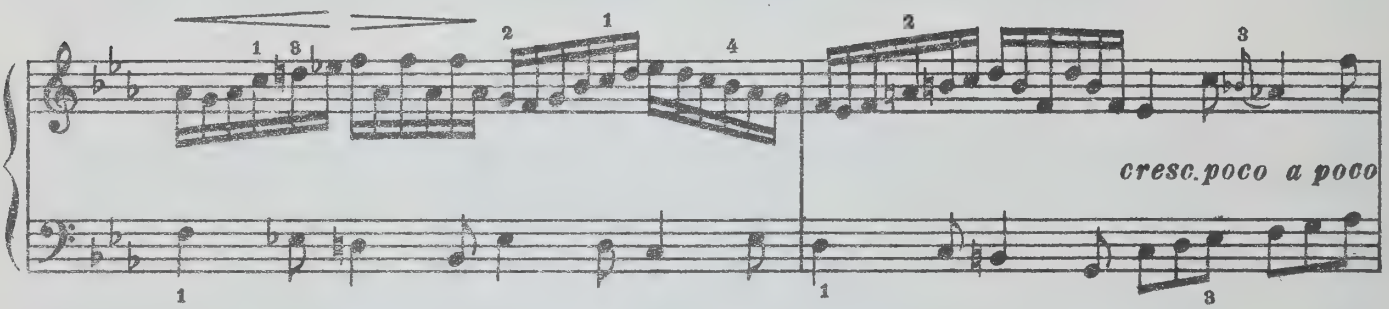
cresc. poco a poco

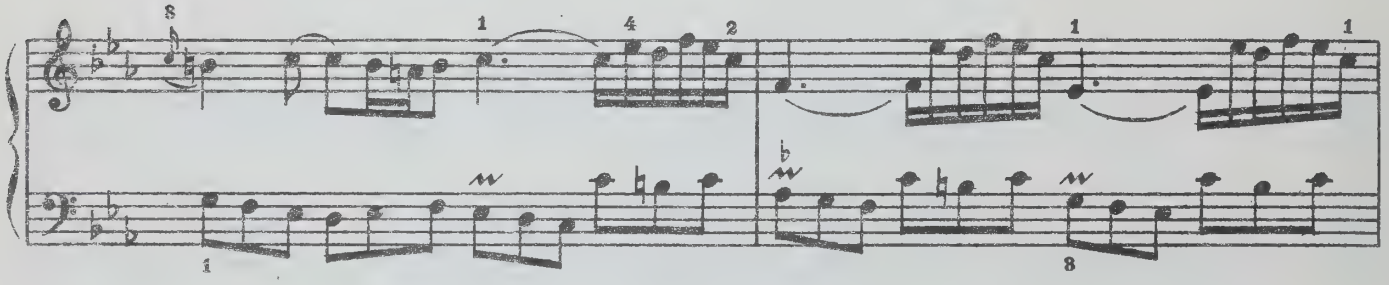

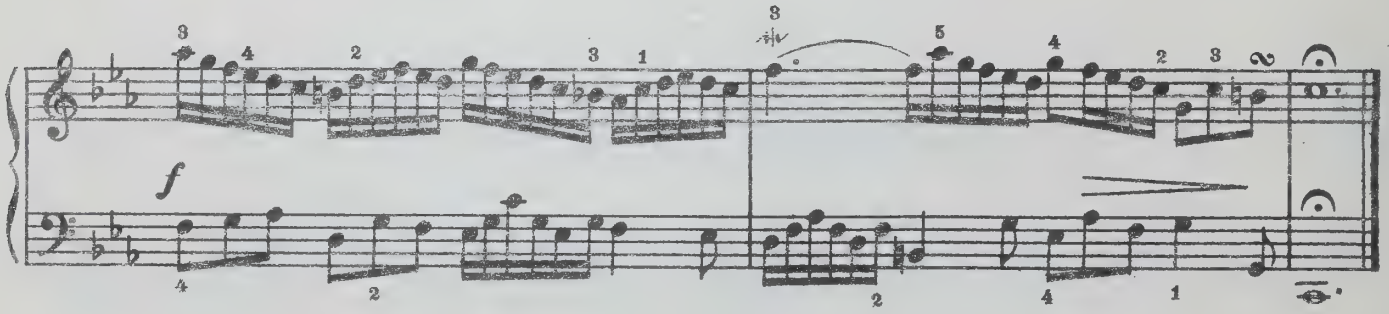
f

№ 4. Трехголосная фуга

[Умеренно скоро]

Allegro moderato (♩ = 96.)

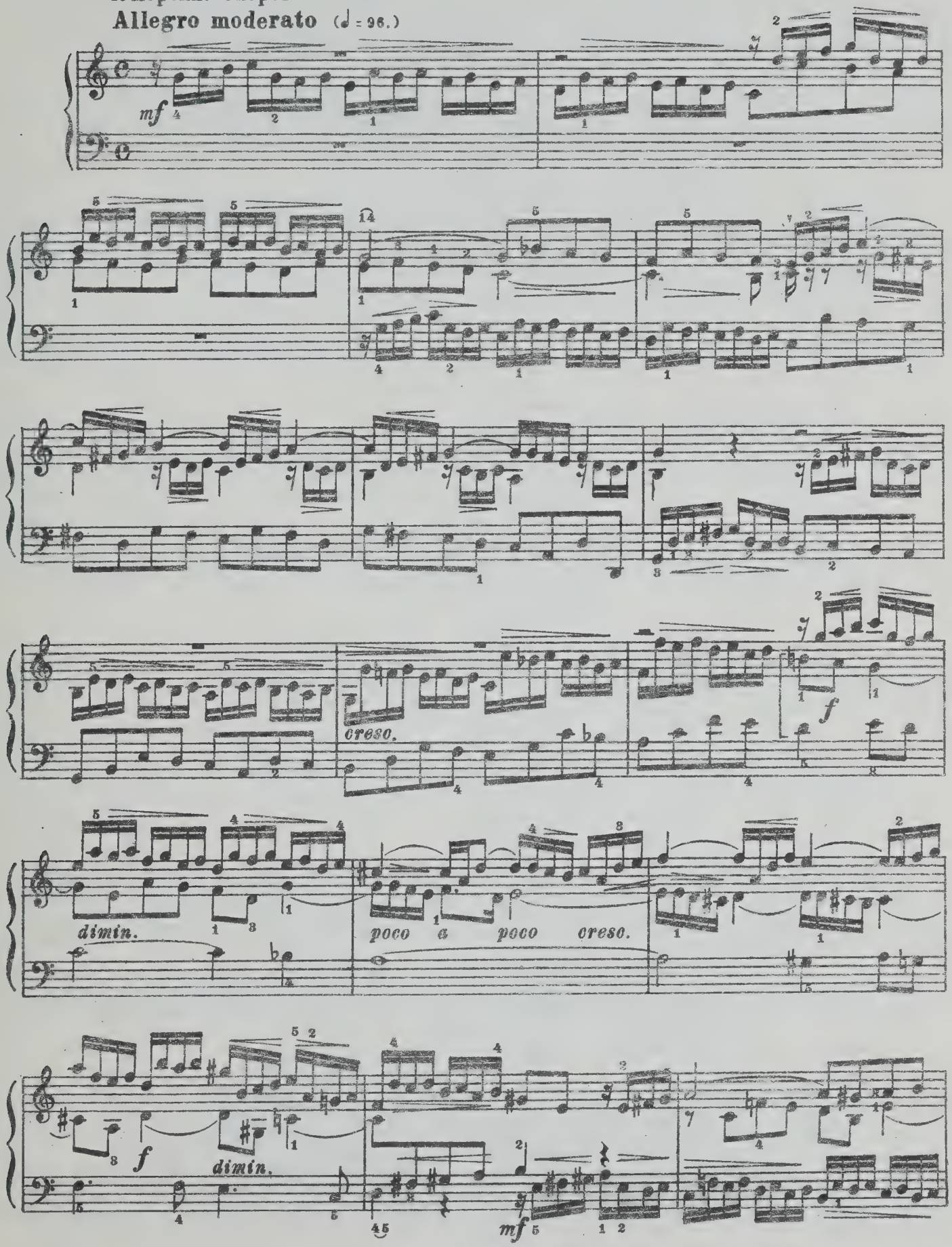

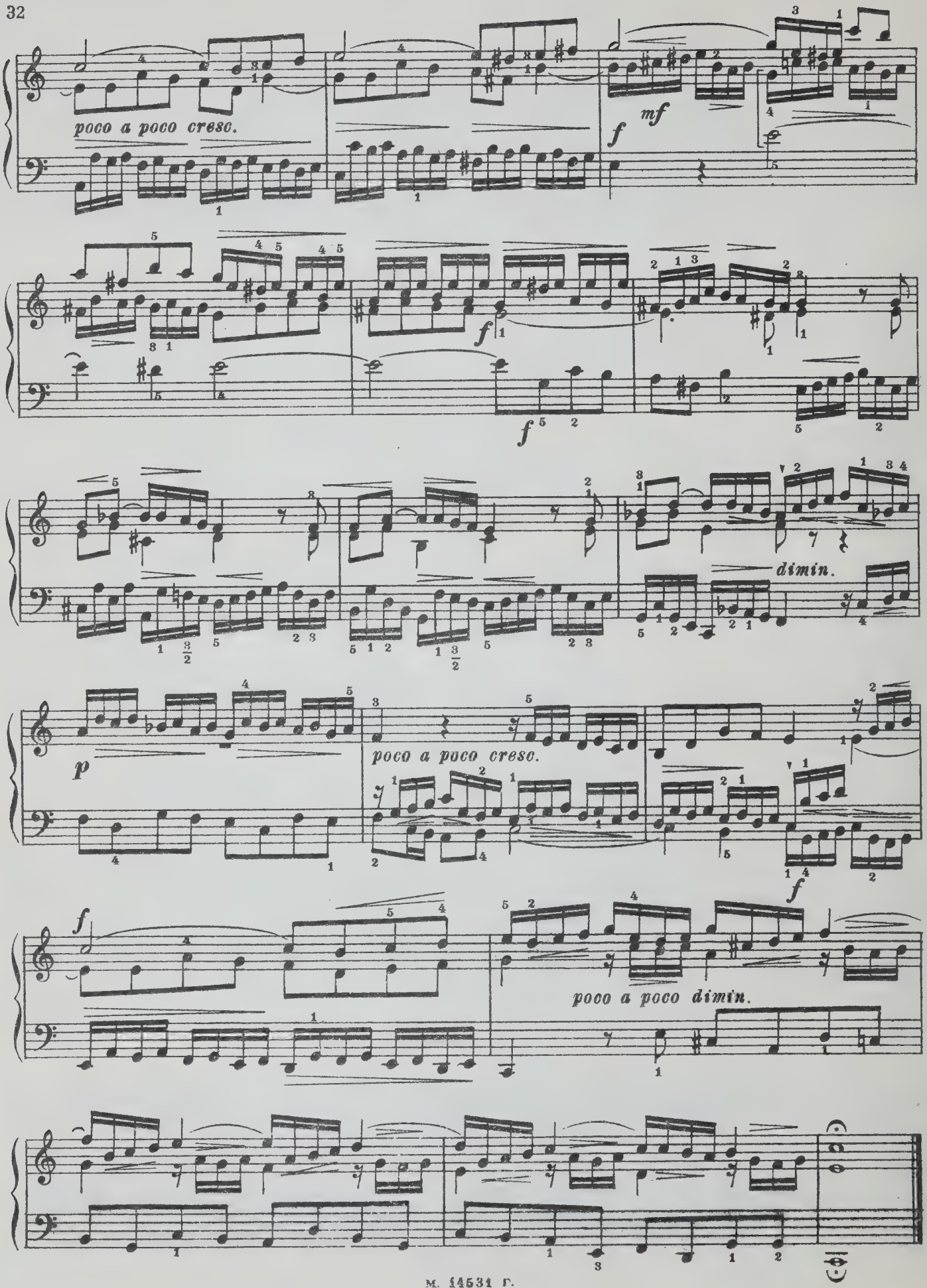
poco a poco cresc.
mf
f
f
f
dimin.
p
poco a poco cresc.
f
poco a poco dimin.

№5. Трехголосная фуга

[Скоро]
Allegro (♩ = 100)

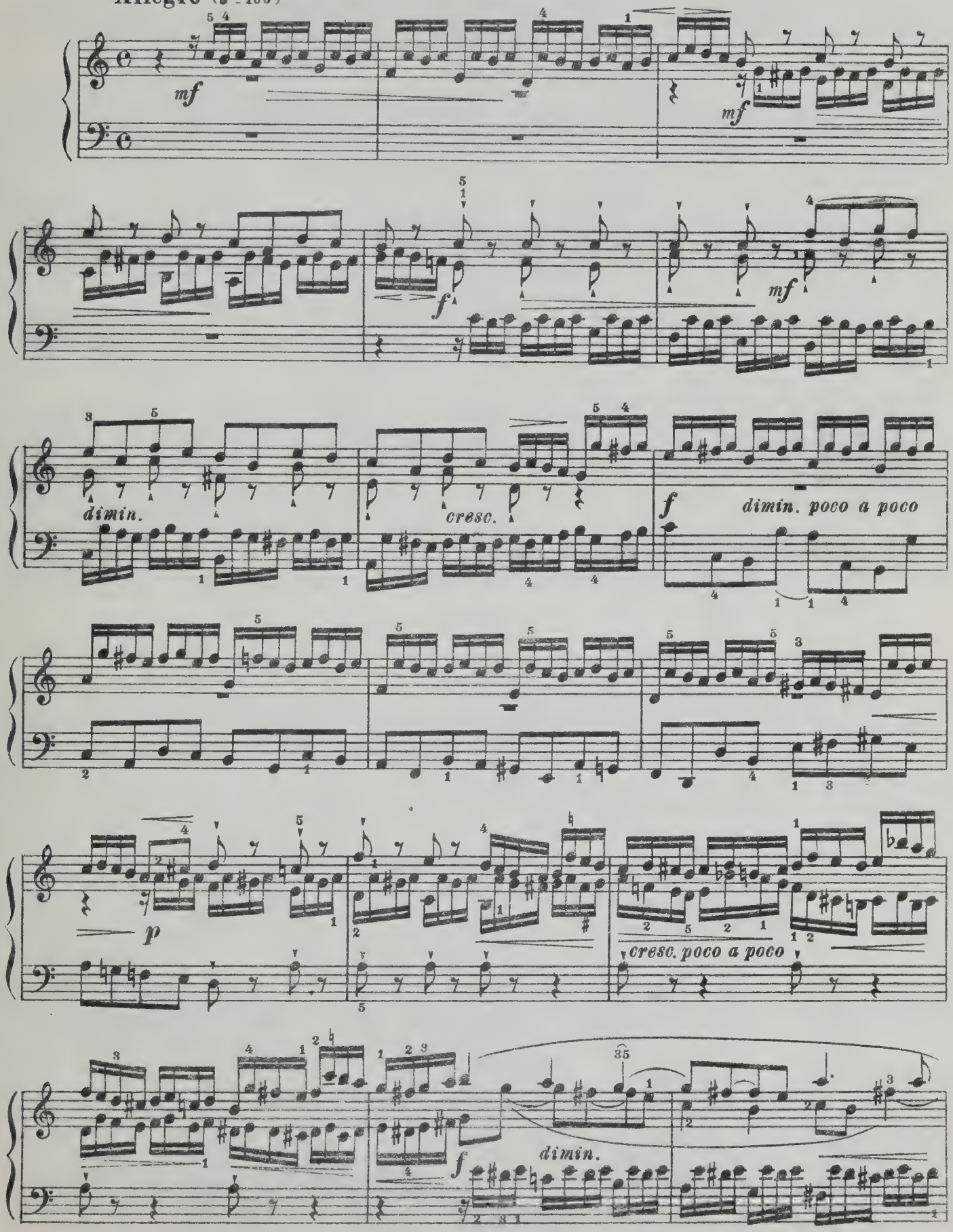

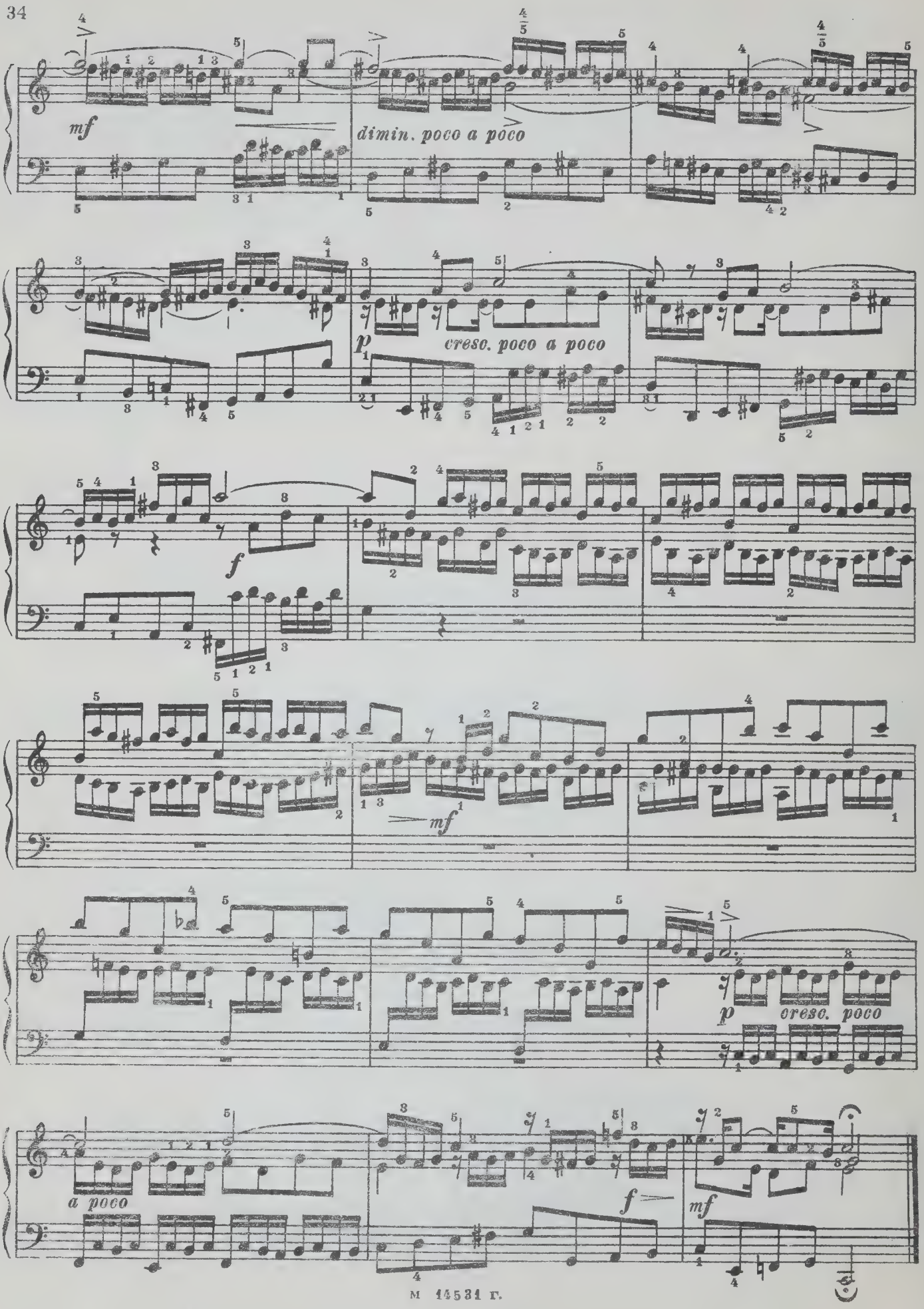
mf
dimin. poco a poco
p
cresc. poco a poco
f
mf
p
cresc. poco
a poco
f
mf

Прелюдия с фугеттой

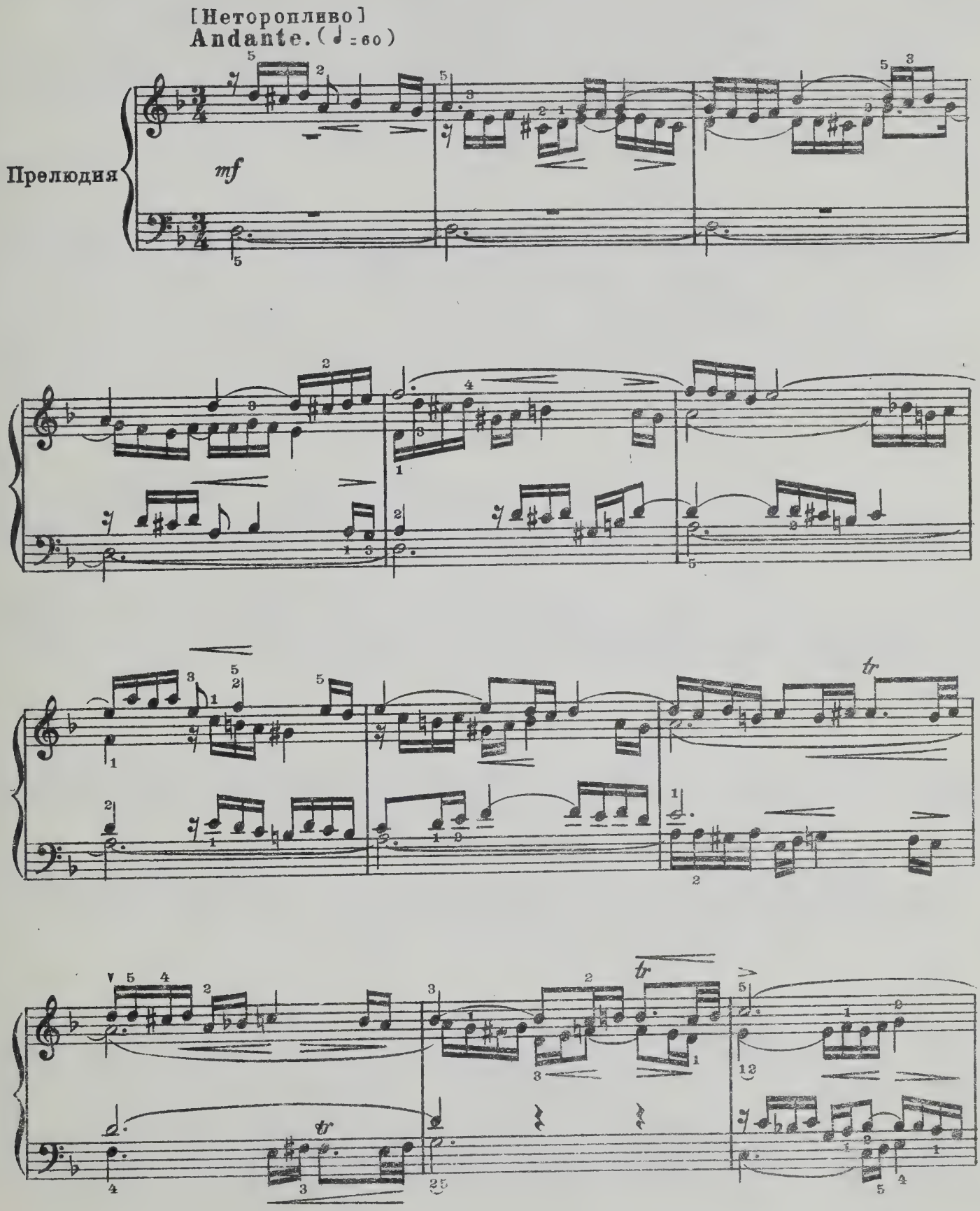

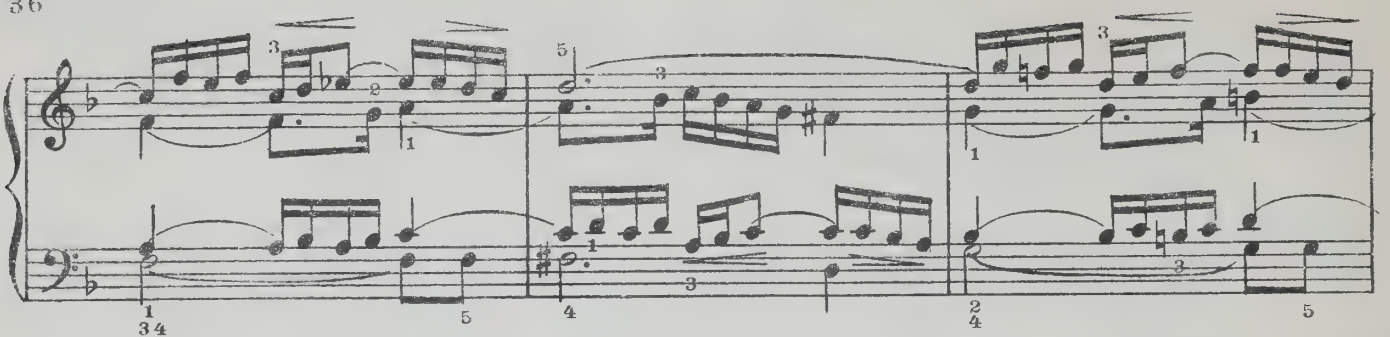

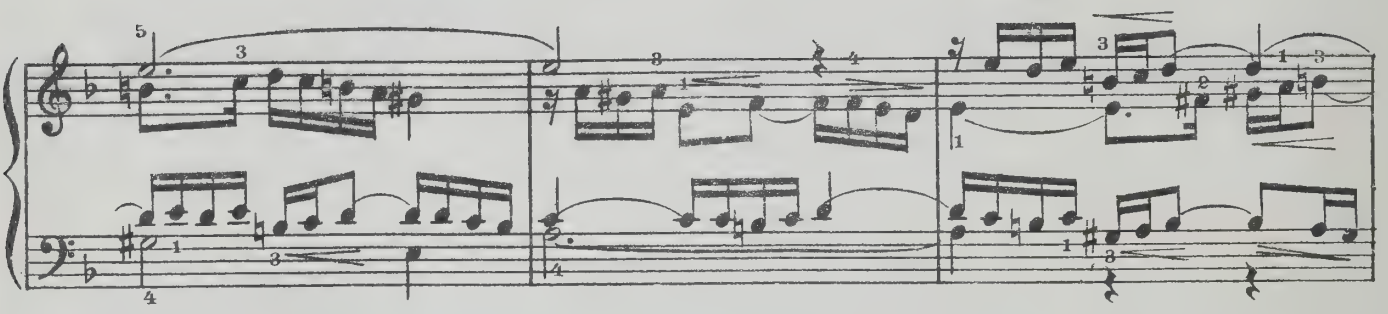

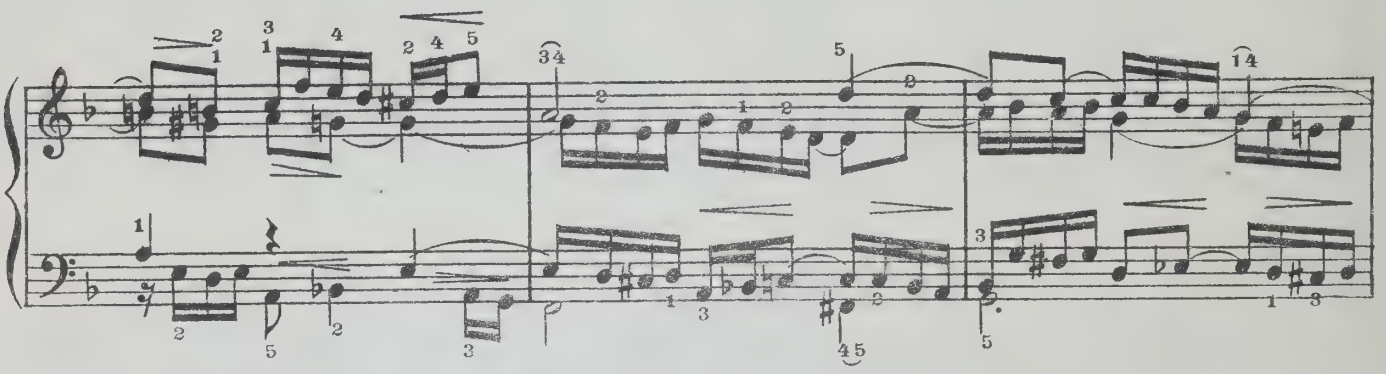

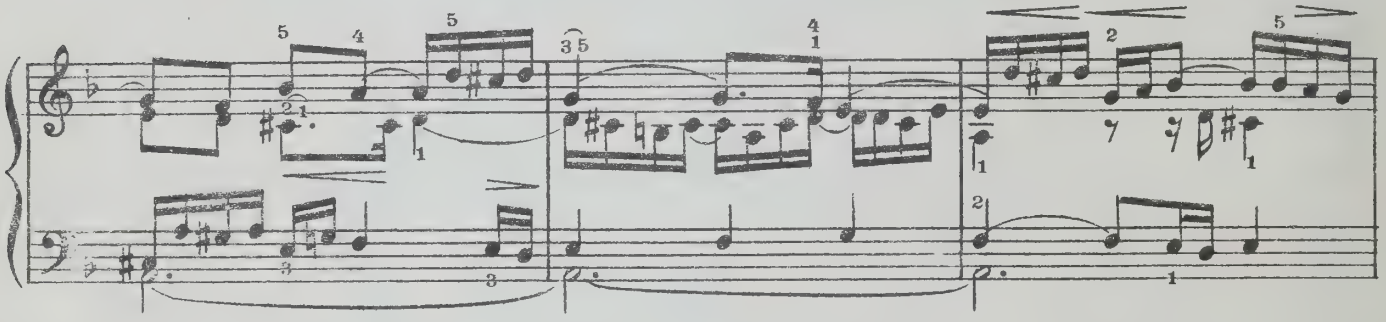

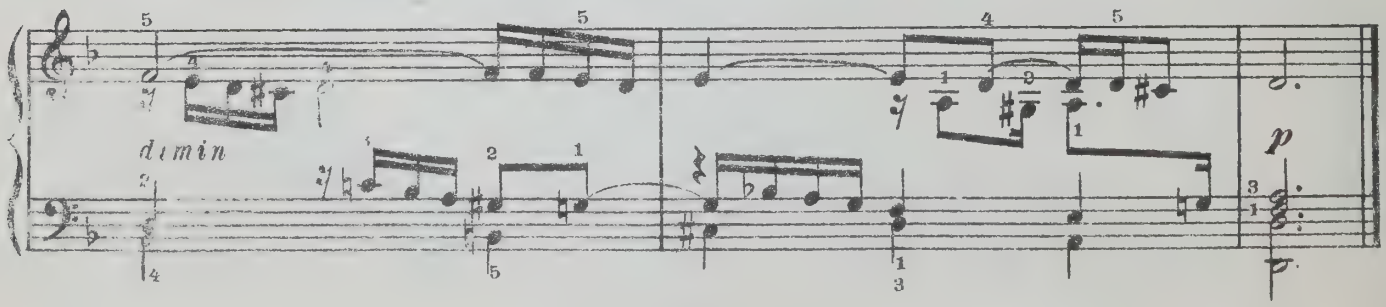
dimin
p

[Довольно скоро]

Allegretto. (♪ = 138)

Фугетта

mf

cresc.

dimin.

cresc.

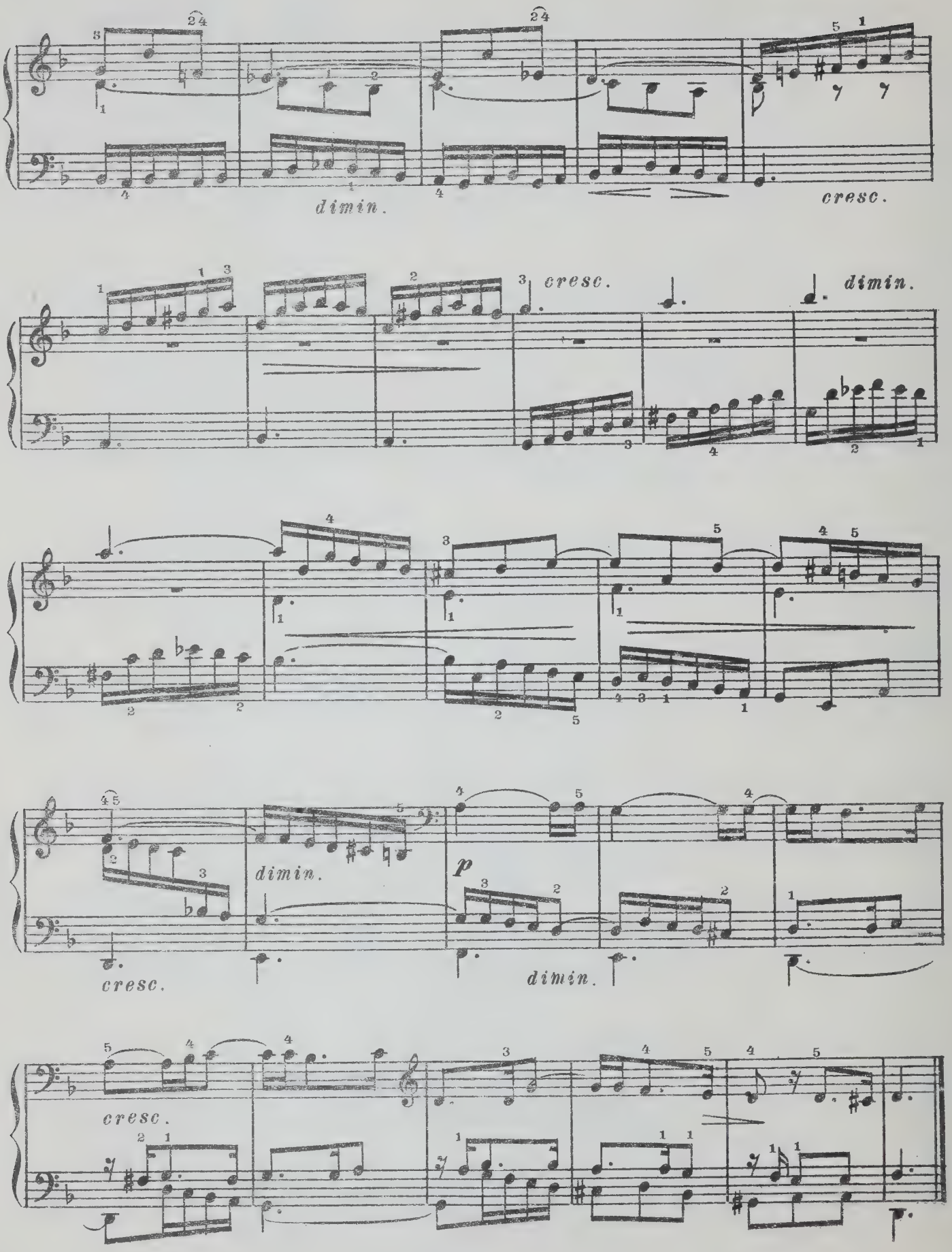
dimin.
cresc.
cresc.
dimin.
dimin.
p
cresc.
dimin.
cresc.

№7. Прелюдия с фугеттой

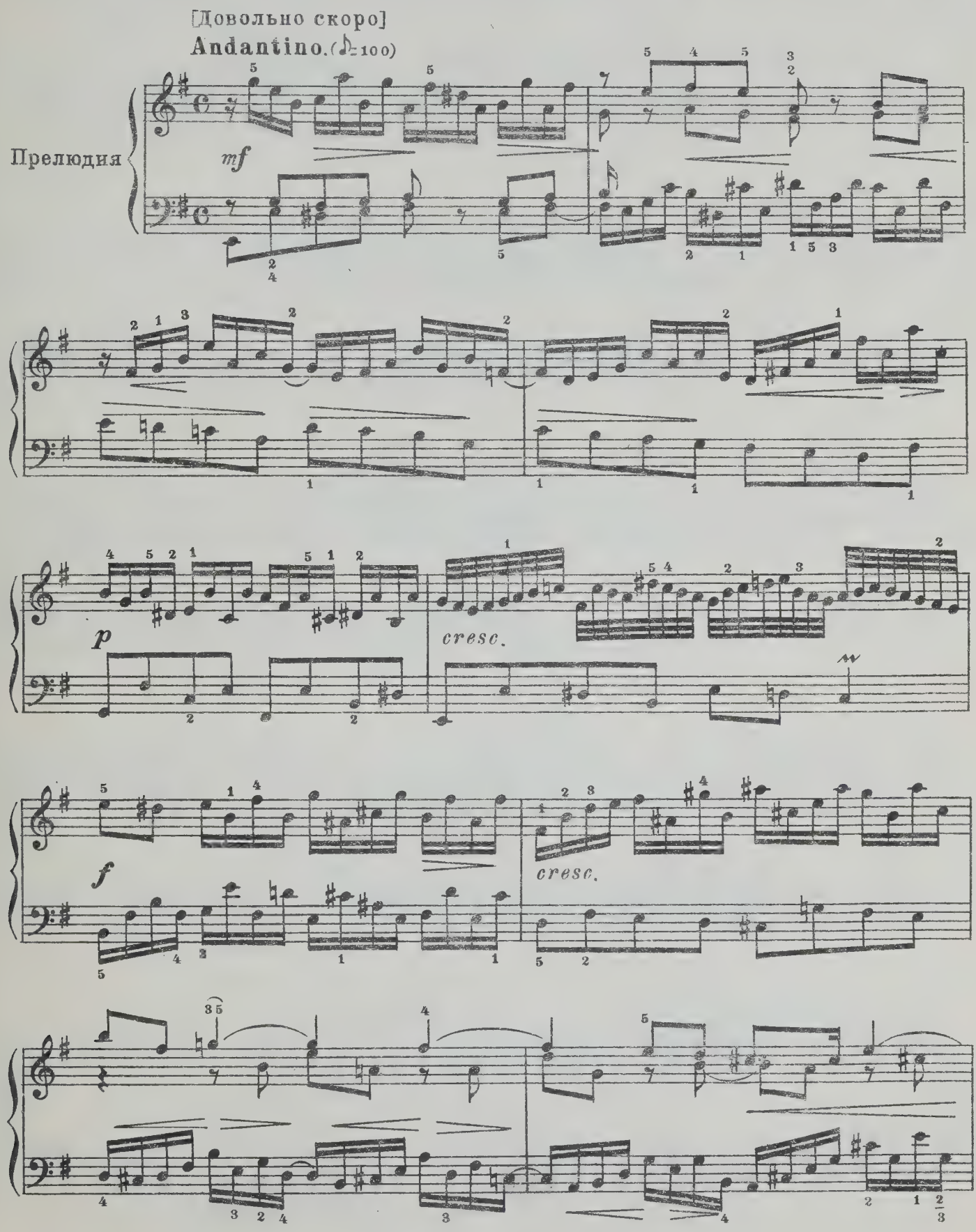

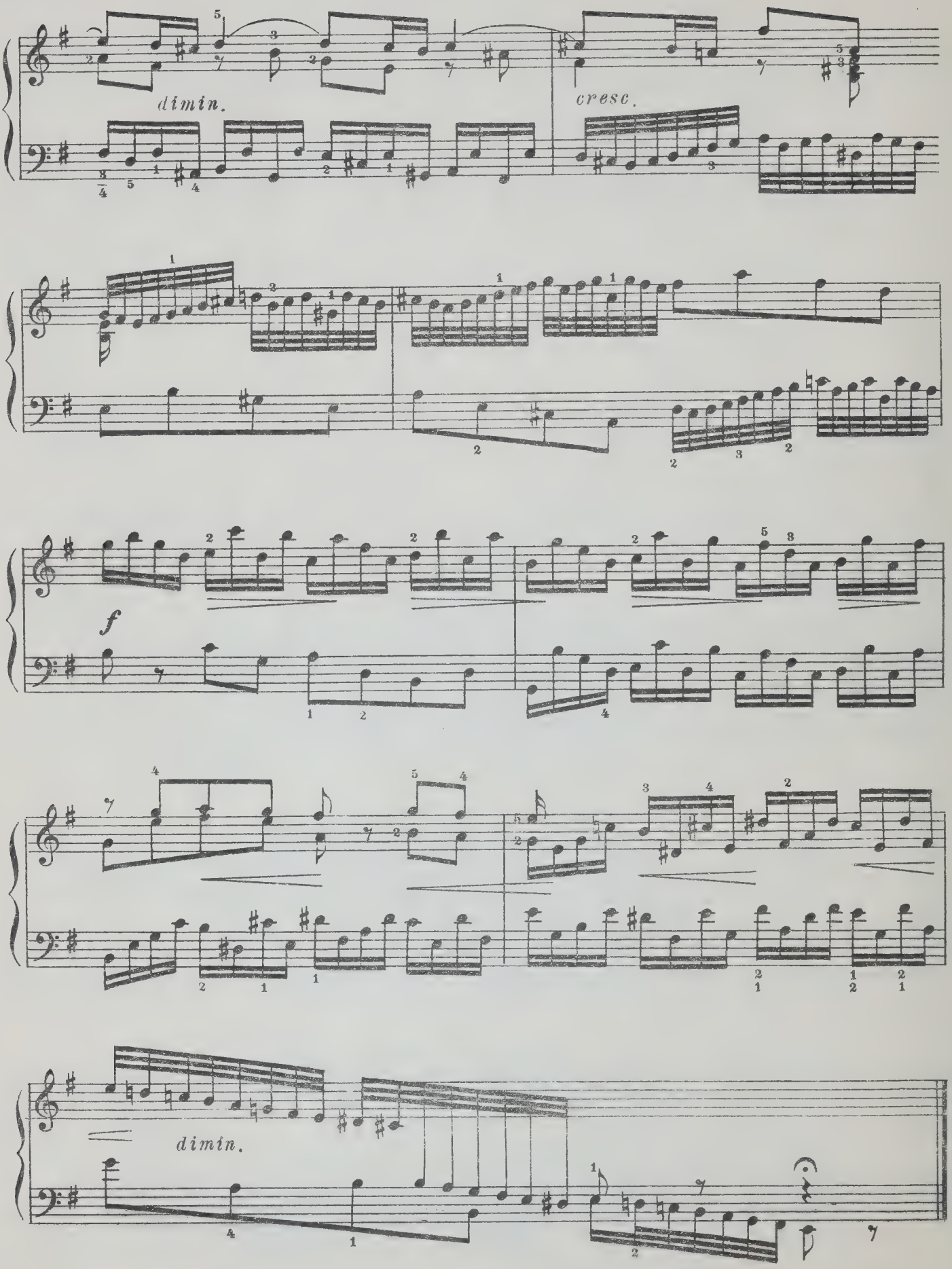
dimin.
cresc.
f
dimin.

[Умеренно скоро]

Allegro moderato (♩= 112)

Фугетта

mf

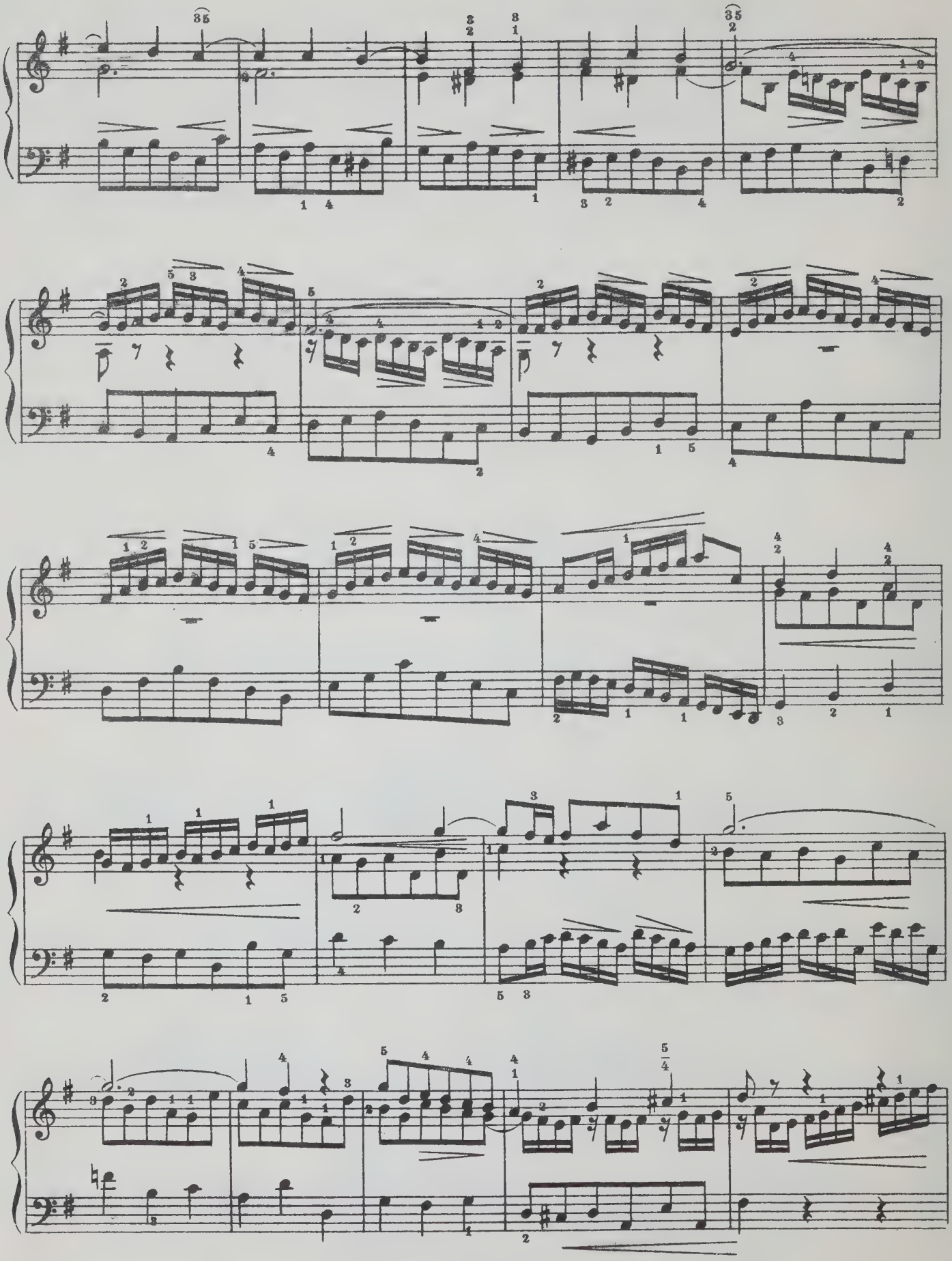

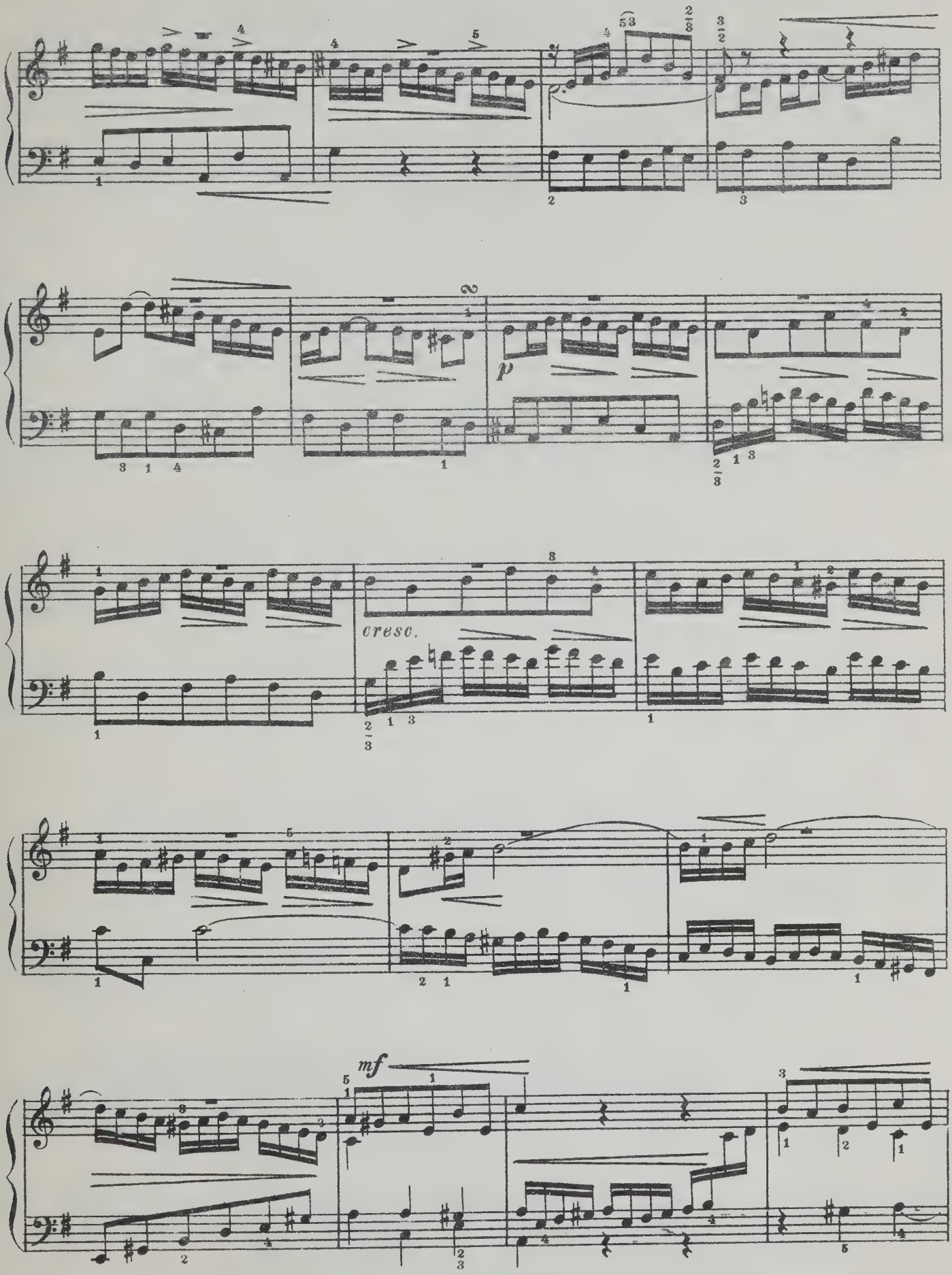
p
cresc.
mf

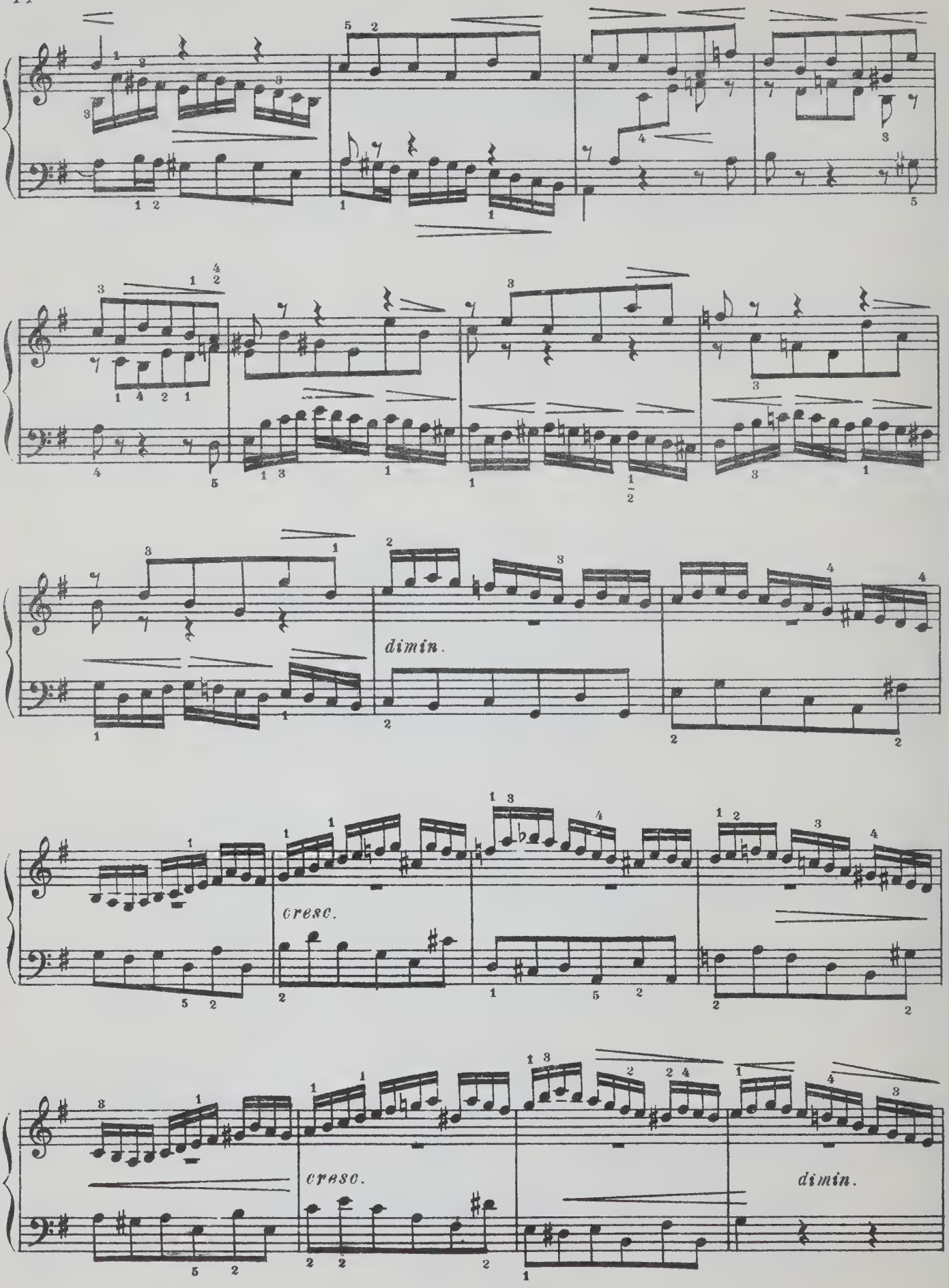
dimin.
cresc.
cresc.
dimin.

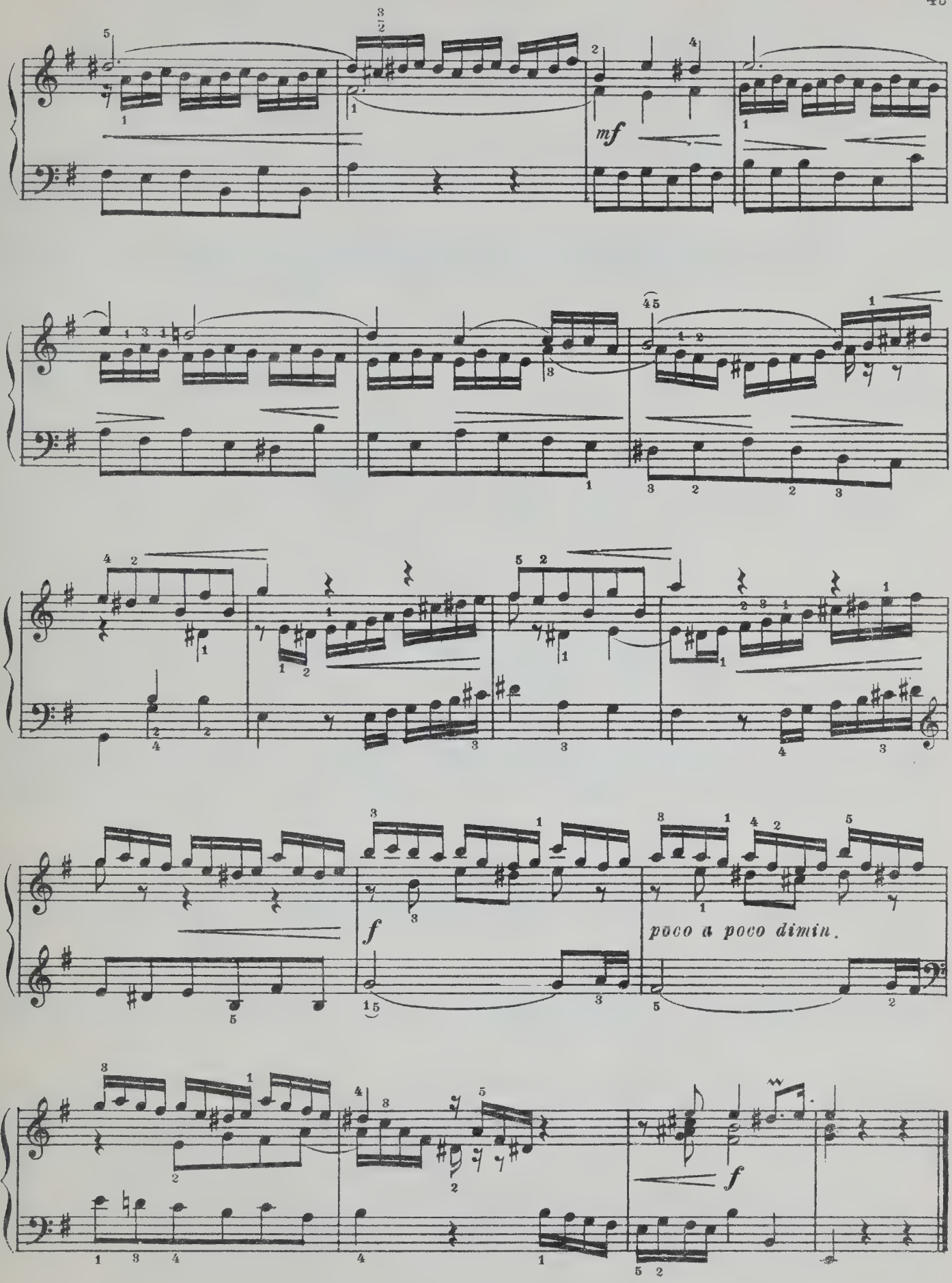
mf
f
poco a poco dimin.
f

№8. Прелюдия с фугой

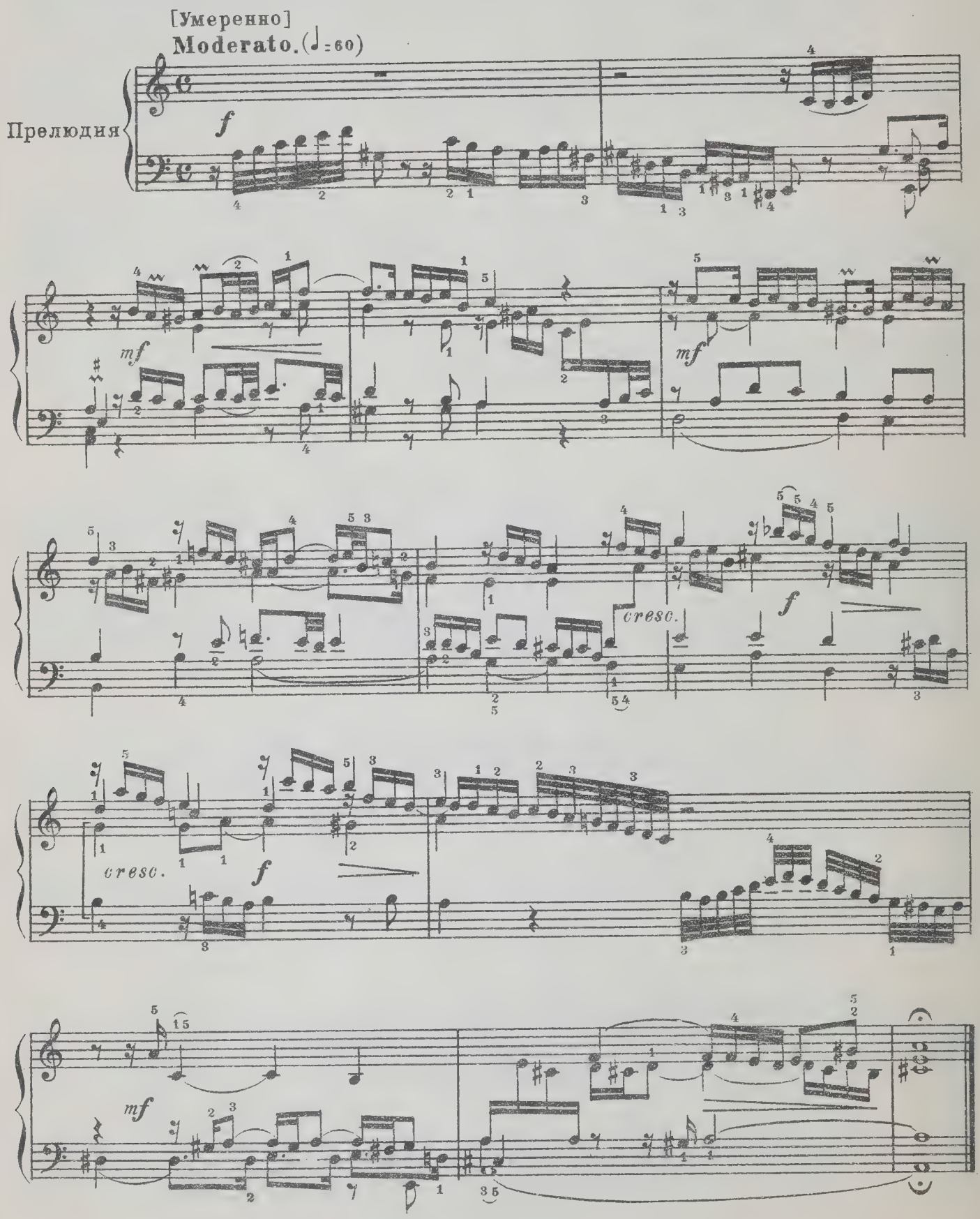

[Не слишком скоро]

Allegro non troppo. (♩ = 96.)

Фуга

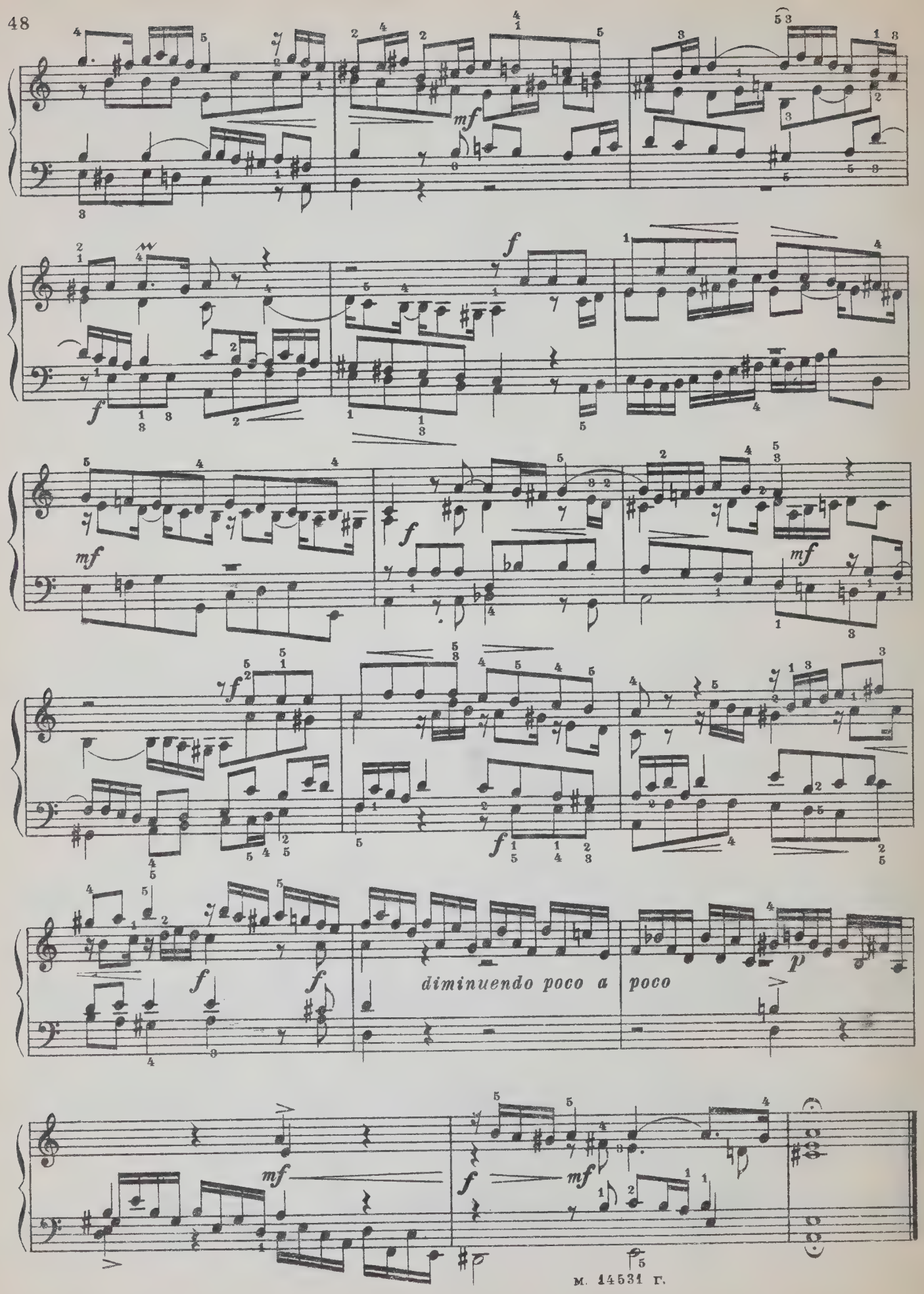
mf
f
mf
f
mf
f
f
f
f
diminuendo poco a poco
p
mf
f
mf

6 р. 60 к. № 14531-г

Новая цена 5 р. 25 к.

НОТЫ

КОНЦЕРТНЫЕ и ПЕДАГОГИЧЕСКИЕ ПРОИЗВЕДЕНИЯ РУССКИХ, ЗАПАДНЫХ КЛАССИКОВ и СОВЕТСКИХ КОМПОЗИТОРОВ

ПРОДАЮТСЯ В НОТНЫХ И КНИЖНЫХ МАГАЗИНАХ КНИГОТОРГОВ

ВЫСЫЛАЮТСЯ ОТДЕЛАМИ

„НОТЫ—ПОЧТОЙ“ и „КНИГА—ПОЧТОЙ“

НАЛОЖЕННЫМ ПЛАТЕЖОМ БЕЗ ЗАДАТКА

ПИСЬМА-ЗАКАЗЫ АДРЕСУЙТЕ:

РСФСР

Архангельск, ул. Виноградова, 30.
Астрахань, Советская ул., 9.
Барнаул, ул. Льва Толстого, 19.
Благовещенск на Амуре, Ленинская ул., 125.
Брянск, ул. Ленина, 57.
Великие Луки, ул. Некрасова, 18.
Владивосток, Ленинская ул., 43.
Владимир, ул. 3-го Интернационала, 44.
Вологда, пл. Свободы, 18.
Воронеж, просп. Революции, 43.
Горький, ул. Пискунова, 14.
Грозный, просп. Революции, 32.
Дзауджикау, просп. Сталина, 12.
Иваново, Крутицкая ул., 13.
Ижевск, ул. Горького, 80.
Йошкар-Ола, Комсомольская ул., 64.
Иркутск, ул. Тимирязева, 3-а.
Казань, ул. Баумана, 19.
Калинин, Советская ул., 31.
Калининград, Советский проспект, 35.
Калуга, ул. Революции, 15.
Кемерово, Советская ул., 56.
Киров областной, ул. Ленина, 88.
Кострома, Торговые ряды, 10/11.
Краснодар, Пролетарская ул., 28.
Красноярск, проспект Сталина, 94.
Куйбышев, Ленинградская ул., 53.
Курган, ул. Куйбышева, 5-й корпус, 3.
Курск, ул. Радищева, 5.
Кызыл, ул. Ленина, 43.
Ленинград, Невский проспект, 50.
Махач-Кала, Буйнакская ул., 15.
Молотов, Большевистская ул., 71.
Москва, Неглинная ул., 14.
Мурманск, проспект Сталина, 42.
Нальчик, Почтовая ул., 7.
Новгород, Кремль.
Новосибирск, Коммунистическая ул., 1/2.
Омск, Сенная ул., 5.
Орел, Ленинская ул., 15.
Пенза, Московская ул., 75.
Псков, Советская ул., 29.
Ростов на Дону, ул. Энгельса, 102.
Рязань, ул. М. Горького, 82.
Саранск, Гражданская ул., 42.
Саратов, Вольская ул., 81.
Свердловск, ул. Малышева, 29.
Симферополь, Фонтанная ул., 2.
Ставрополь краевой, проспект Сталина, 70.
Смоленск, Б. Советская ул., 71.
Сталинград, Рабоче-крестьянская ул., 6.
Сыктывкар, ул. Куратова, 16.
Тамбов, Коммунальная ул., 24.
Томск, ул. Батенкова, 5.
Тула, Гоголевская ул., 66.
Тюмень, Даудельная ул., 7.
Улан-Удэ, ул. Куйбышева, 28.
Ульяновск, ул. Водников, 59.
Уфа, ул. Октябрьской революции, 1.
Хабаровск, Московская ул., 72.
Чебоксары, ул. Володарского, 5.
Челябинск, ул. Спартака, 72.
Чита, ул. Полины Осипенко, 5.
Чкалов, Советская ул., 27.
Южно-Сахалинск, ул. Сталина, 87.
Якутск, ул. Кирова, 18.
Ярославль, Крестьянская ул., 68.

УССР

Киев, Владимирская ул., 53.
Ворошиловград, ул. Шевченко, 23.
Днепропетровск, проспект К. Маркса, 54.
Запорожье, ул. Чекистов, 5.
Львов, ул. Лысенко, 21.
Николаев, Советская ул., 3.
Одесса, ул. Пастера, 64.
Сталино, ул. Артема, 49.
Ужгород, ул. Шолохова, 2.
Харьков, Горяиновский пер., 13/15.
Черновицы, ул. Ленина, 36.

БССР

Минск, Московский пер., 1.

УЗБЕКСКАЯ ССР

Ташкент, ул. Карла Маркса, 31.

КАЗАХСКАЯ ССР

Алма-Ата, ул. К. Маркса, 48.

ГРУЗИНСКАЯ ССР

Тбилиси, ул. Камо, 40.

АЗЕРБАЙДЖАНСКАЯ ССР

Баку, Пассаж книги Азеркитаба.

ЛИТОВСКАЯ ССР

Вильнюс, ул. Гедимина, 7.

МОЛДАВСКАЯ ССР

Кишинев, ул. Ленина, 67.

ЛАТВИЙСКАЯ ССР

Рига, Театральная ул., 11.

КИРГИЗСКАЯ ССР

Фрунзе, Советская ул.,

ТАДЖИКСКАЯ ССР

Сталинабад, ул. Ленина, 24.
Ленинабад, Привокзальная площадь, 3.

АРМЯНСКАЯ ССР

Ереван, ул. Терьян, 91.

ТУРКМЕНСКАЯ ССР

Ашхабад, Хивинская ул., 1.

ЭСТОНСКАЯ ССР

Таллин, Пярну Маанетес, 10.

КАРЕЛО-ФИНСКАЯ ССР

Петрозаводск, ул. Кирова, 29.

ТРЕБУЙТЕ КАТАЛОГИ

Редактор К. Сорокин Техн. редактор Н. Трифонов

Сдано в производство и подписано в печать 6/XI 1951 г. Форм. бум. 62×94 1/8=3 бум. л.—6 печ. л. А 09306.
Тираж 25 000 экз. Заказ 2053.

Типо-литография Музгиза. Москва, Щипок, 18.

14.2.66 McA

M
22
B11C4

Bach, Johann Sebastian
[Works, harpischord.
Selections]
Malen'kie preliudii i fugi

Music

PLEASE DO NOT REMOVE
CARDS OR SLIPS FROM THIS POCKET

UNIVERSITY OF TORONTO LIBRARY